



LIAISON AUTOROUTIÈRE DE LA VILLE DU KEF AU RÉSEAU AUTOROUTIER



PHASE 2 : ETUDES D'AVANT PROJET SOMMAIRE

DOSSIER PLANS – CONSULTATIONS PUBLIQUES



REVISION A – Septembre 2022



FINANCEMENT: FONDS ARABE DE DÉVELOPPEMENT ÉCONOMIQUE ET SOCIAL (FADES)

Liste des plans

N° DU PLAN	INDICE	DÉSIGNATION	ECHELLE
PLANS GENERAUX			
PL000-001	B	Plan de situation	Diverses
PL000-010	B	Plan d'ensemble general	1/300 000
PL000-002	B	Plan d'ensemble des variantes	1/100 000
PLANS D'OCCUPATION DES SOLS			
PL100-101 à 108	B	Plans d'occupation des sols-Variante 1	1/25 000
PL100-201 à 208	B	Plans d'occupation des sols-Variante 2	1/25 000
PL100-301 à 308	B	Plans d'occupation des sols-Variante 3	1/25 000
VUE EN PLAN			
PL 100-001 à 007	B	Vue en Plan - Variante 1	1/25 000
PL100-001 à 007	B	Vue en Plan- Variante 2	1/25 000
PL100-001 à 007	B	Vue en Plan - Variante 3	1/25 000
PL800-101 à 125	B	Vue en Plan - Bretelle Siliana	1/5 000

PLAN DE SITUATION

Plan de Situation



- Borne de section
- Variante 1
- Variante 2
- Variante 3
- Brette Siliana
- Sous variante 1
- Liaison 2-3
- Liaison 3-2
- Autoroute en exploitation
- Autoroute en phase DAO-Travaux
- Autoroute en cours d'étude
- Route Nationale
- Route Régionale
- Voie ferrée
- Limites de Gouvernorats

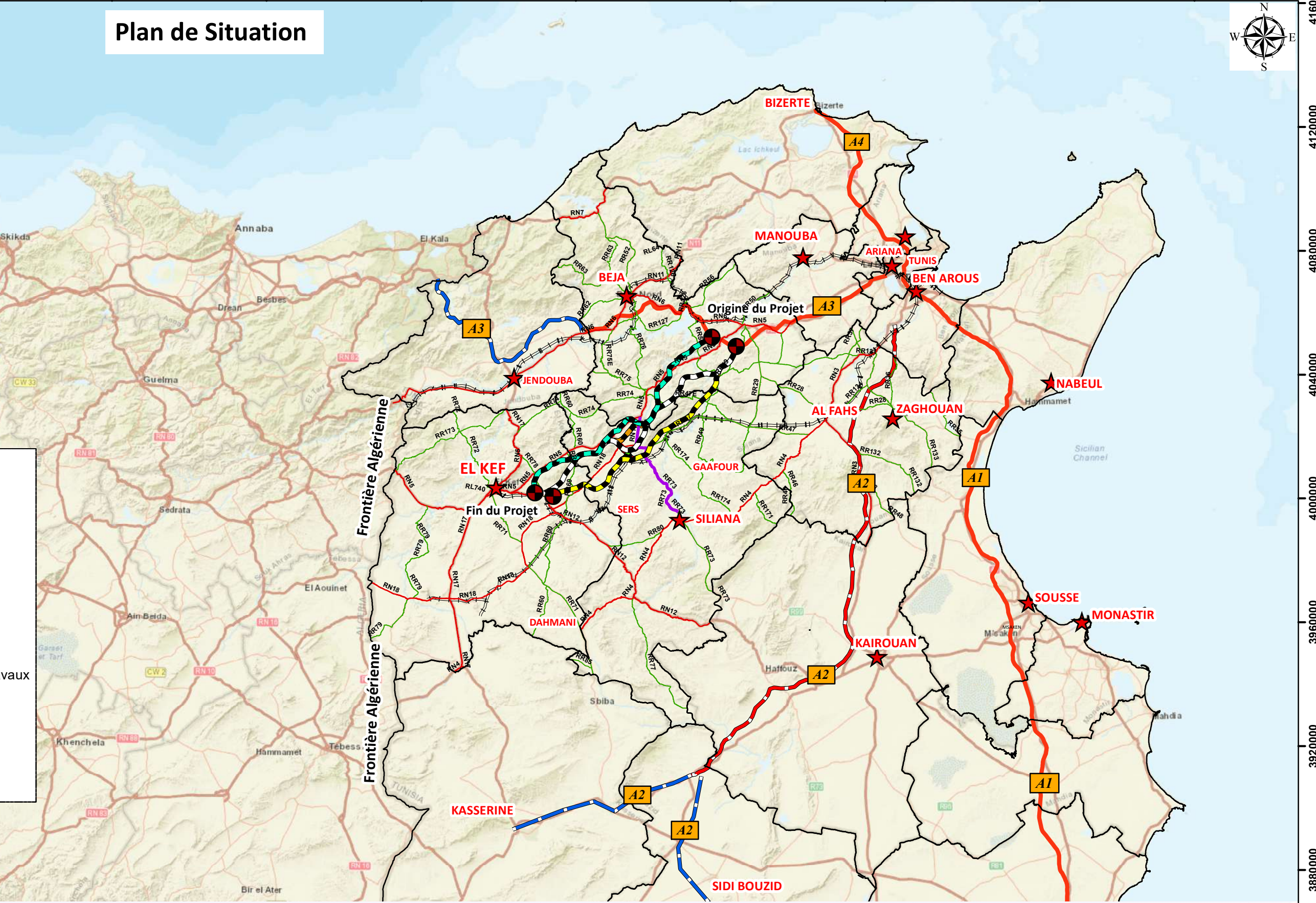

STUDI INTERNATIONAL
 28, Rue de l'île de Zembretta, Les Jardins du Lac, Lac II,
 1053 Tunis, Tunisie
 Tel. : (+216) 70.021.000
 Fax : (+216) 70.021.010
 E-Mail: studi@studi.com.tn
 Site web: www.studi.com.tn

REPUBLIQUE TUNISIENNE
 MINISTRE DE L'EQUIPEMENT, DE L'HABITAT ET DE L'INFRASTRUCTURE
 DIRECTION GENERALE DES PONTS ET CHAUSSEES

UNITÉ DE SUIVI DE LA REALISATION DES PROJETS DES AUTOROUTES
 ET DE LA LIBERATION D'EMPREISE DES VOIES STRUCTURANTES DES VILLES
 LIAISON AUTOROUTIERE DE LA VILLE DU KEF AU RESEAU AUTOROUTIER

C	SEPT 2022	KHA		ABH		MMB		Révisé selon les remarques du Client lors de la réunion 03-08-22	PR
B	AOUT 2021	KHA		ABH		MMB		1 ère émission	PR
Rev.	Date	Dessiné par	VISA	Vérifié par	VISA	Approuvé par	VISA	Nature de la Modification	STATUT

PLAN DE SITUATION GENERAL

PHASE: APS	N° AFFAIRE PAYS: A18598TN	Echelle(s): 1/250000	FORMAT: A3
LOT: GENERAL	PHASE ET LOT DEPA. PRODU. SP. ET S. SP.: 200ITAC DIVO	PLAN N°: PL.000.001	FEUILLE N°: C

PLAN D'ENSEMBLE GENERAL

PLAN D'ENSEMBLE DES VARIANTES



الدراسة الأولية الخاصة بمشروع ايصال الطريق السيارة الى مدينة الكاف

الجمهورية التونسية
وزارة التجهيز و الإسكان
الإدارة العامة للجسور والطرق
وحدة متابعة انجاز مشاريع الطرقات السيارة
و تحرير حوزة الطرقات المهيكلة بالمدن

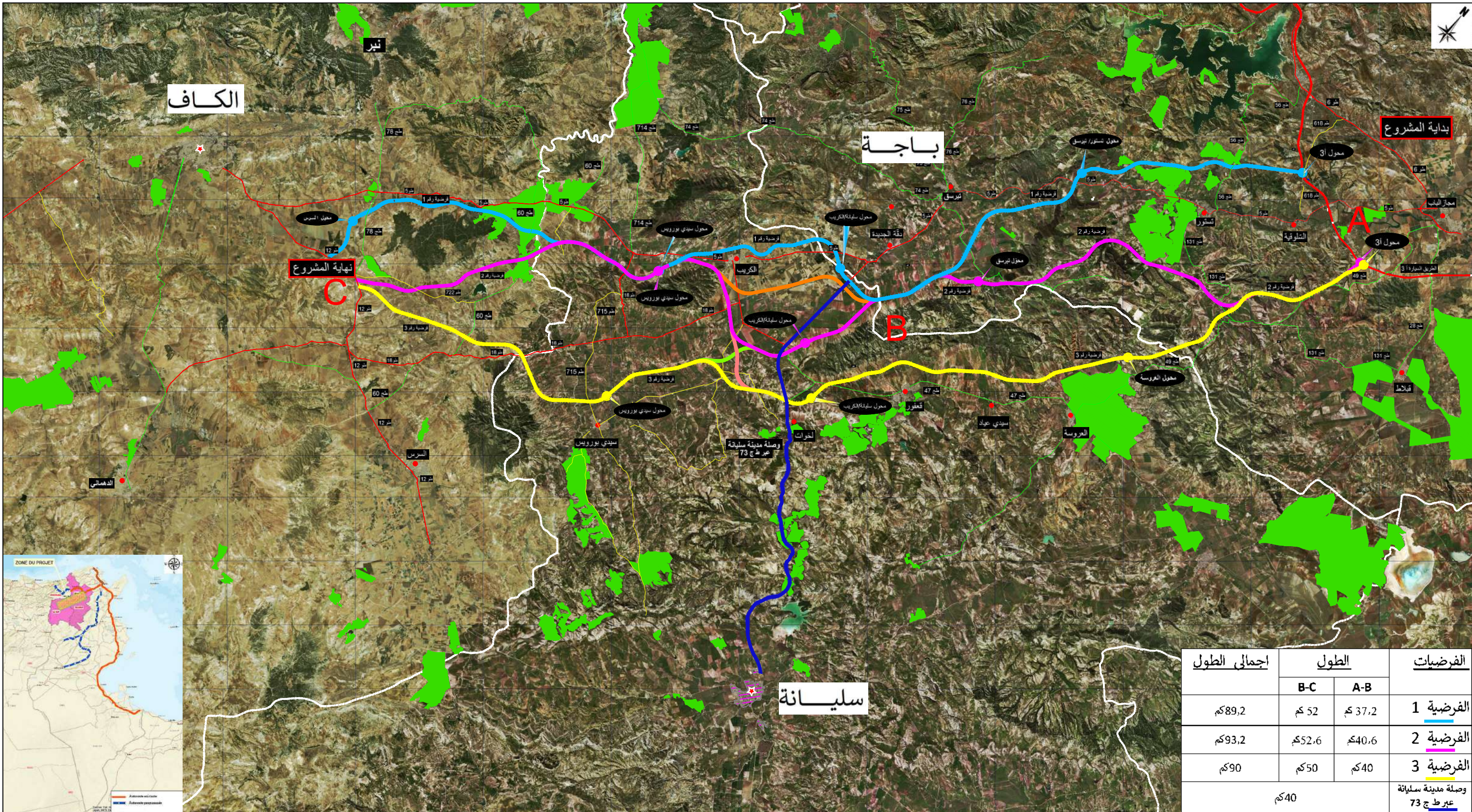

- طريق وطنية
— طريق جهوية
— طريق محلية
 حدود الولايات
- سد
— منطقة سقوية صومية (PPI) و دائرة عمل نظري (PIF)
++++ سكة حديدية
- فرضية 1
— فرضية 2
— فرضية 3
— فرضية فرعية 1
— وصلة 2. 3
— وصلة 3. 2

PLAN D'OCCUPATION DES SOLS – VARIANTE 1



PLAN D'OCCUPATION DES SOLS
VARIANTE 1_ DU PK 0 AU PK 14
Echelle : 1/25 000

LEGENDE:

RESEAU ROUTIER:

- Point de départ/arrivée
- Autoroute projeté _ Variante1
- Autoroute A3
- Chemin de Fer
- Route Nationale (RN)
- Route Regionale (RR)
- Route Locale (RL)

RESSOURCES EN EAUX SUPERFICIELLES :

- Cours d'eau permanents
- Retenue des barrages
- Barrages et lacs collinaires

RESAUX ET OCCUPATION URBAINE :

- Zone urbaine
- Zone urbanisable
- Zone Industrielle
- Réseau SONEDE
- Réseau Electricité (HT)
- Réseau Electricité (MT)
- Réseau Gaz
- Réseau Telecom (fibre optique)
- Site GSM

OCCUPATION AGRICOLE:

- PérimètrePublic Irrigué (PPI)
- Périmètre d'Intervention Foncière (PIF)
- Zones forestières et aires protégées

PATRIMOINE:

- Monument Archéologique
- Site non caractérisé

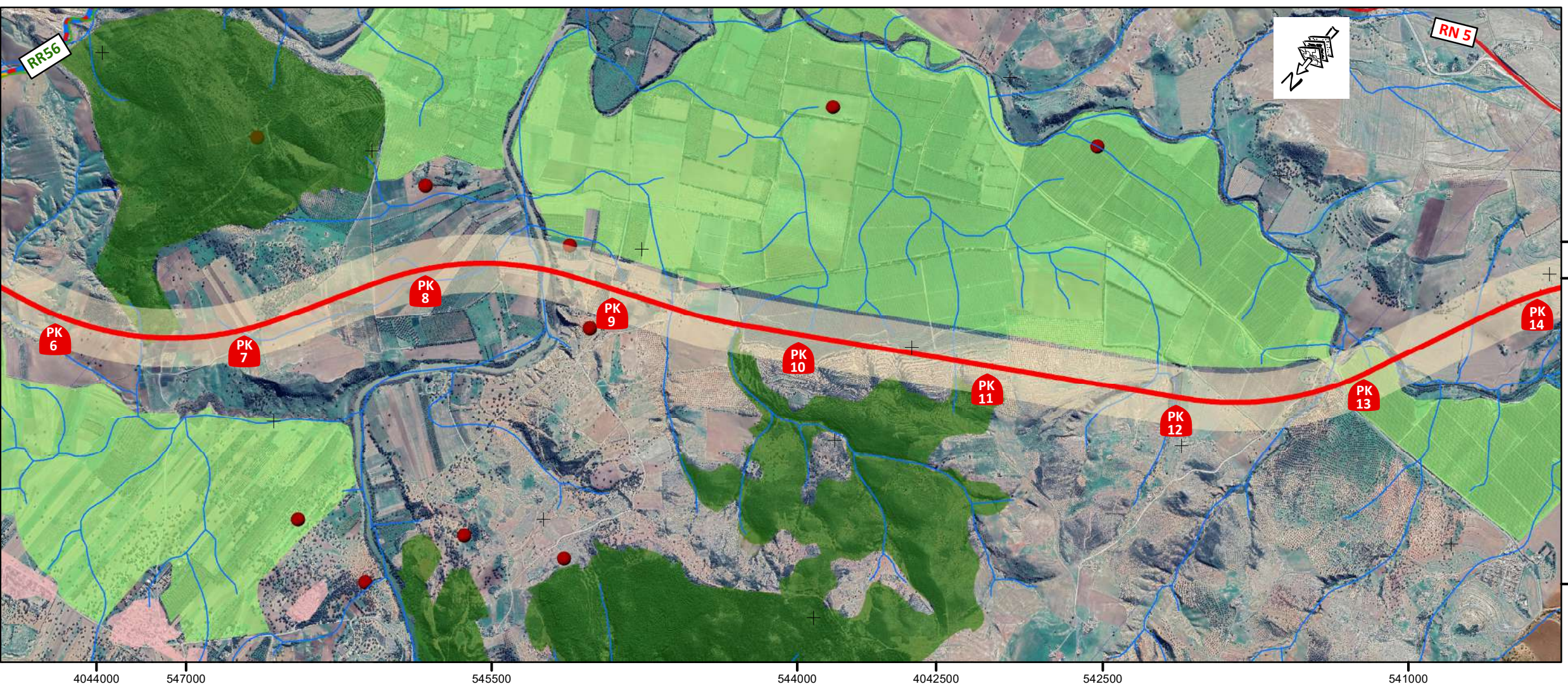
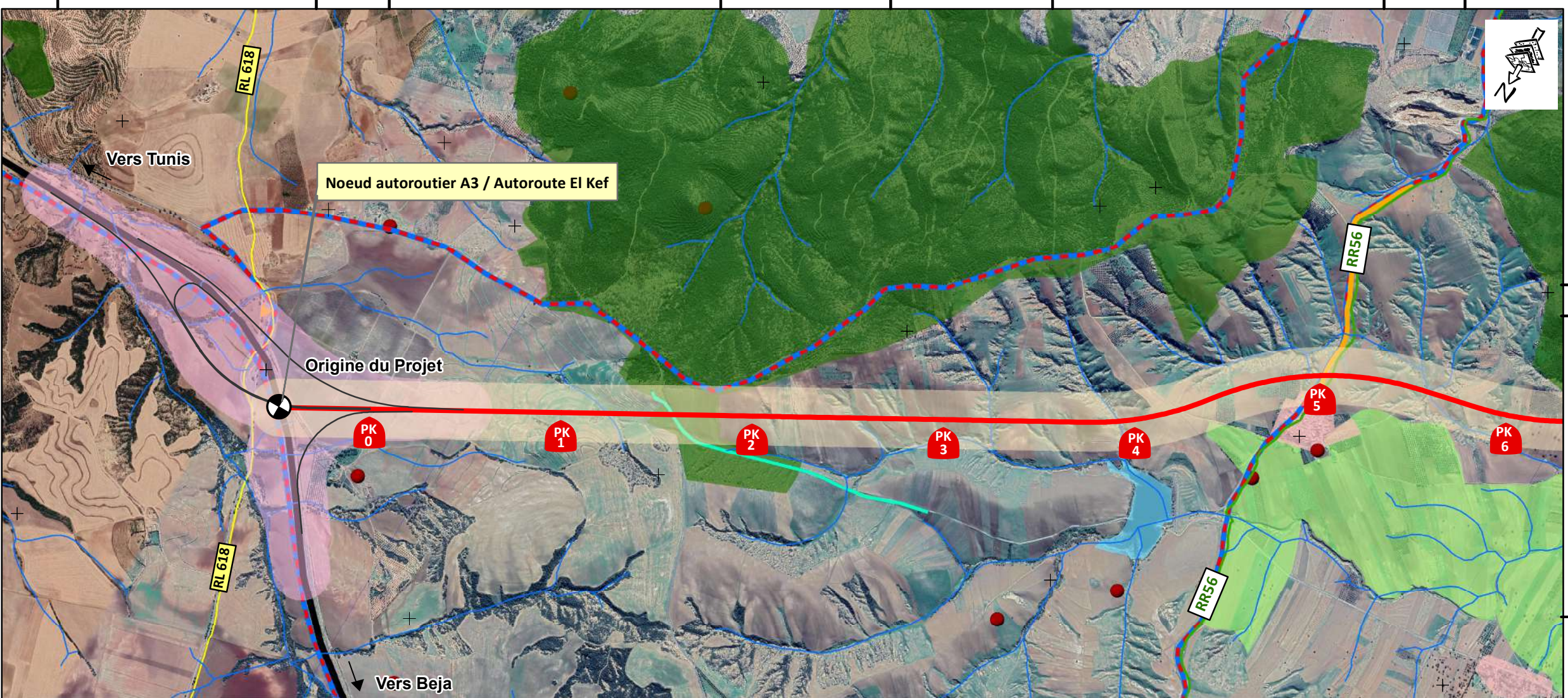



PLAN D'OCCUPATION DES SOLS
VARIANTE 1 DU PK 14 AU PK 29
Echelle : 1/25 000

LEGENDE:

RESEAU ROUTIER:

- Autoroute projeté _ Variante1
- Autoroute A3
- Chemin de Fer
- Route Nationale (RN)
- Route Regionale (RR)
- Route Locale (RL)

RESSOURCES EN EAUX SUPERFICIELLES :

- Cours d'eau permanents
- Retenue des barrages
- Barrages et lacs collinaires

RESAUX ET OCCUPATION URBAINE :

- Zone urbaine
- Zone urbanisable
- Zone Industrielle
- Réseau SONEDE
- Réseau Electricité (HT)
- Réseau Electricité (MT)
- Réseau Gaz
- Réseau Telecom (fibre optique)
- Site GSM

OCCUPATION AGRICOLE:

- PérimètrePublic Irrigué (PPI)
- Périmètre d'Intervention Foncière (PIF)
- Zones forestières et aires protégées

PATRIMOINE:

- Monument Archéologique
- Site non caractérisé

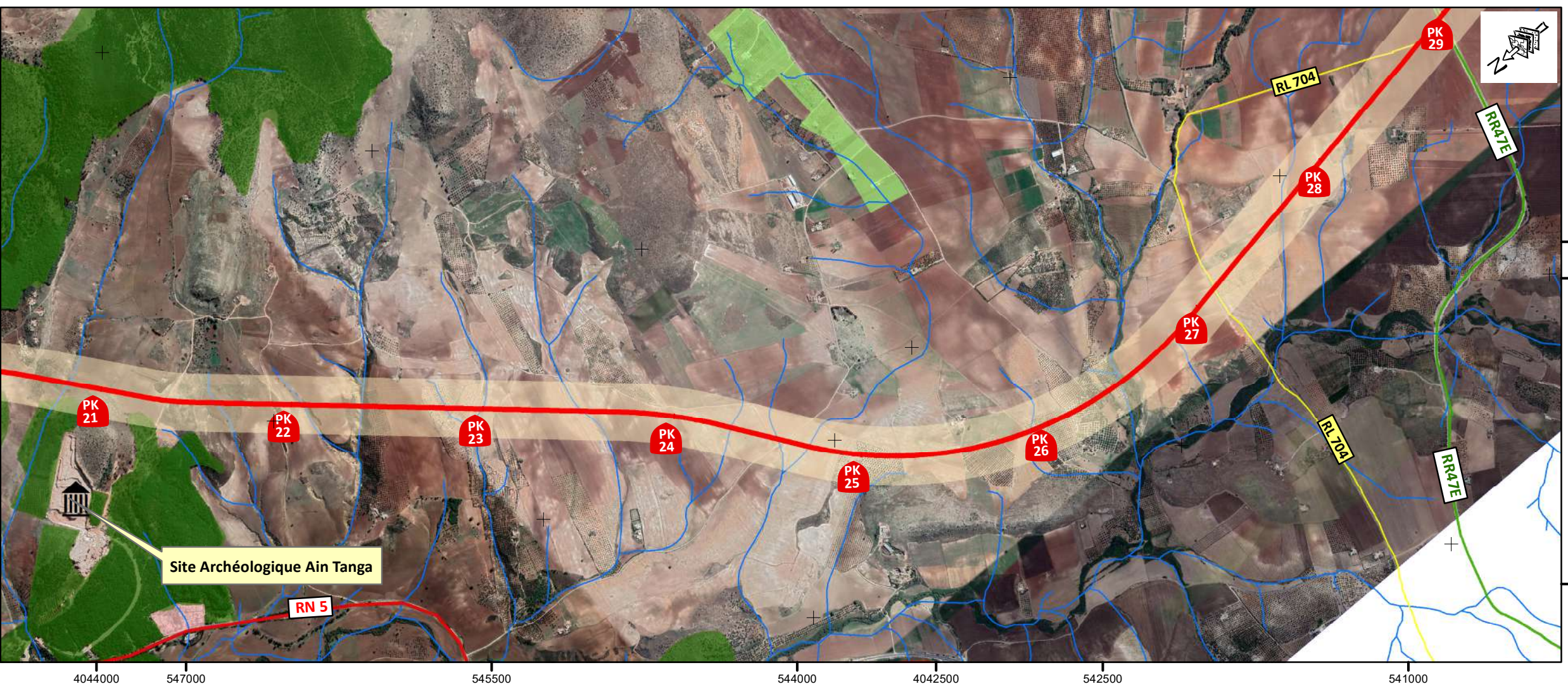
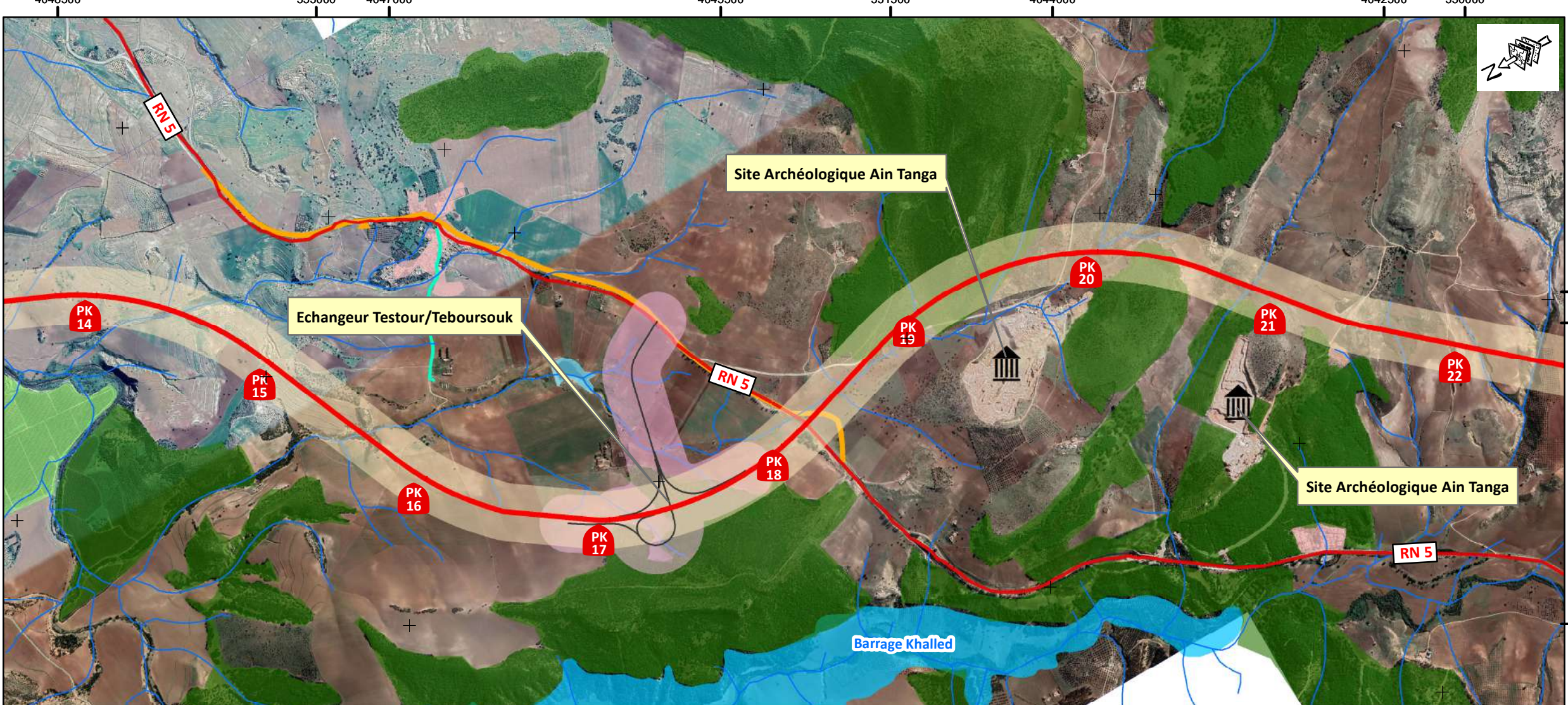



PLAN D'OCCUPATION DES SOLS
VARIANTE 1_ DU PK 29 AU PK 46
 Echelle : 1/25 000

LEGENDE:

RESEAU ROUTIER:

- Autoroute projeté _ Variante1
- Sous Variante
- Autoroute A3
- Chemin de Fer
- Route Nationale (RN)
- Route Regionale (RR)
- Route Locale (RL)

RESSOURCES EN EAUX SUPERFICIELLES :

- Cours d'eau permanents
- Retenue des barrages
- Barrages et lacs collinaires

RESAUX ET OCCUPATION URBAINE :

- Zone urbaine
- Zone urbanisable
- Zone Industrielle
- Réseau SONEDE
- Réseau Électricité (HT)
- Réseau Électricité (MT)
- Réseau Gaz
- Réseau Telecom (fibre optique)
- Site GSM

OCCUPATION AGRICOLE:

- Périmètre Public Irrigué (PPI)
- Périmètre d'Intervention Foncière (PIF)
- Zones forestières et aires protégées

PATRIMOINE:

- Monument Archéologique
- Site non caractérisé

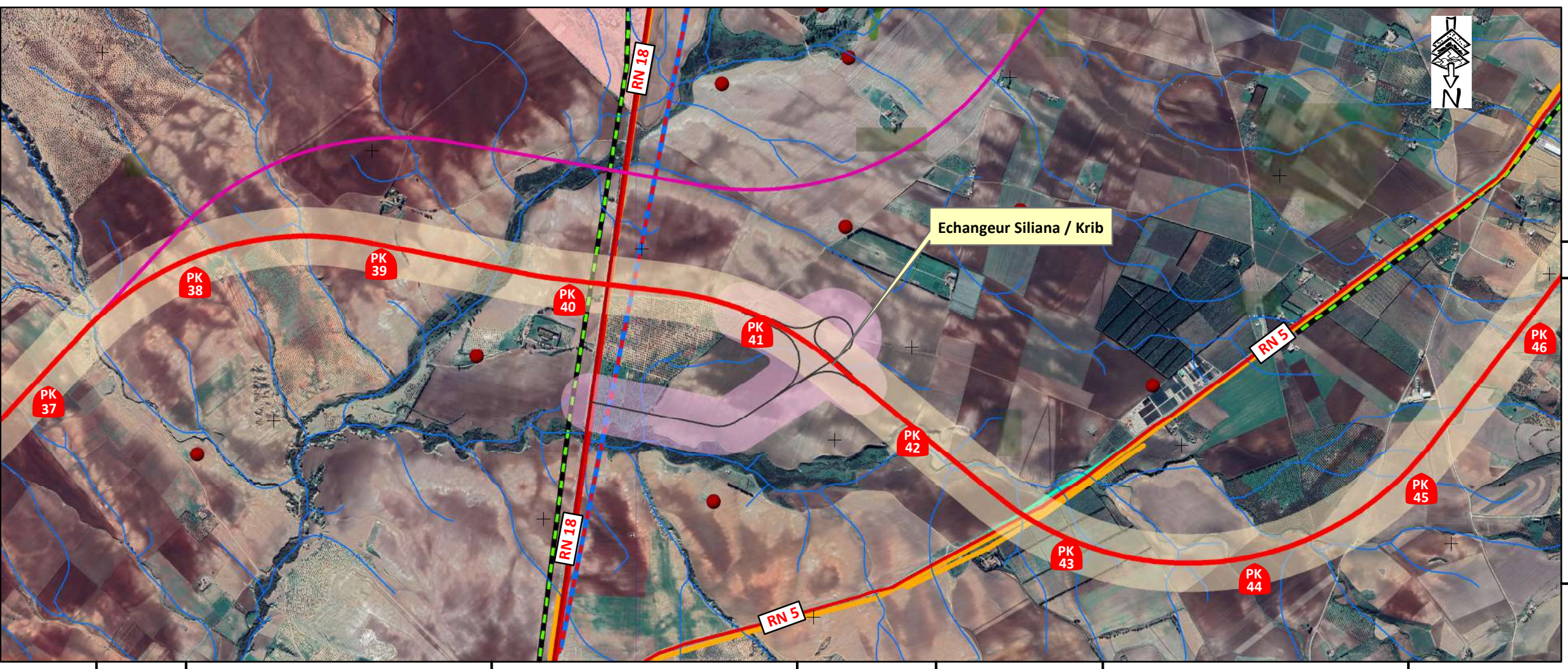



PLAN D'OCCUPATION DES SOLS
 VARIANTE 1 DU PK 46 AU PK 63
 Echelle : 1/25 000

LEGENDE:

RESEAU ROUTIER:

- Autoroute projeté _ Variante1
- Autoroute A3
- Chemin de Fer
- Route Nationale (RN)
- Route Regionale (RR)
- Route Locale (RL)

RESSOURCES EN EAUX SUPERFICIELLES :

- Cours d'eau permanents
- Retenue des barrages
- Barrages et lacs collinaires

RESAUX ET OCCUPATION URBAINE :

- Zone urbaine
- Zone urbanisable
- Zone Industrielle
- Réseau SONEDE
- Réseau Electricité (HT)
- Réseau Electricité (MT)
- Réseau Gaz
- Réseau Telecom (fibre optique)
- ▲ Site GSM

OCCUPATION AGRICOLE:

- PérimètrePublic Irrigué (PPI)
- Périmètre d'Intervention Foncière (PIF)
- Zones forestières et aires protégées

PATRIMOINE:

- Monument Archéologique
- Site non caractérisé

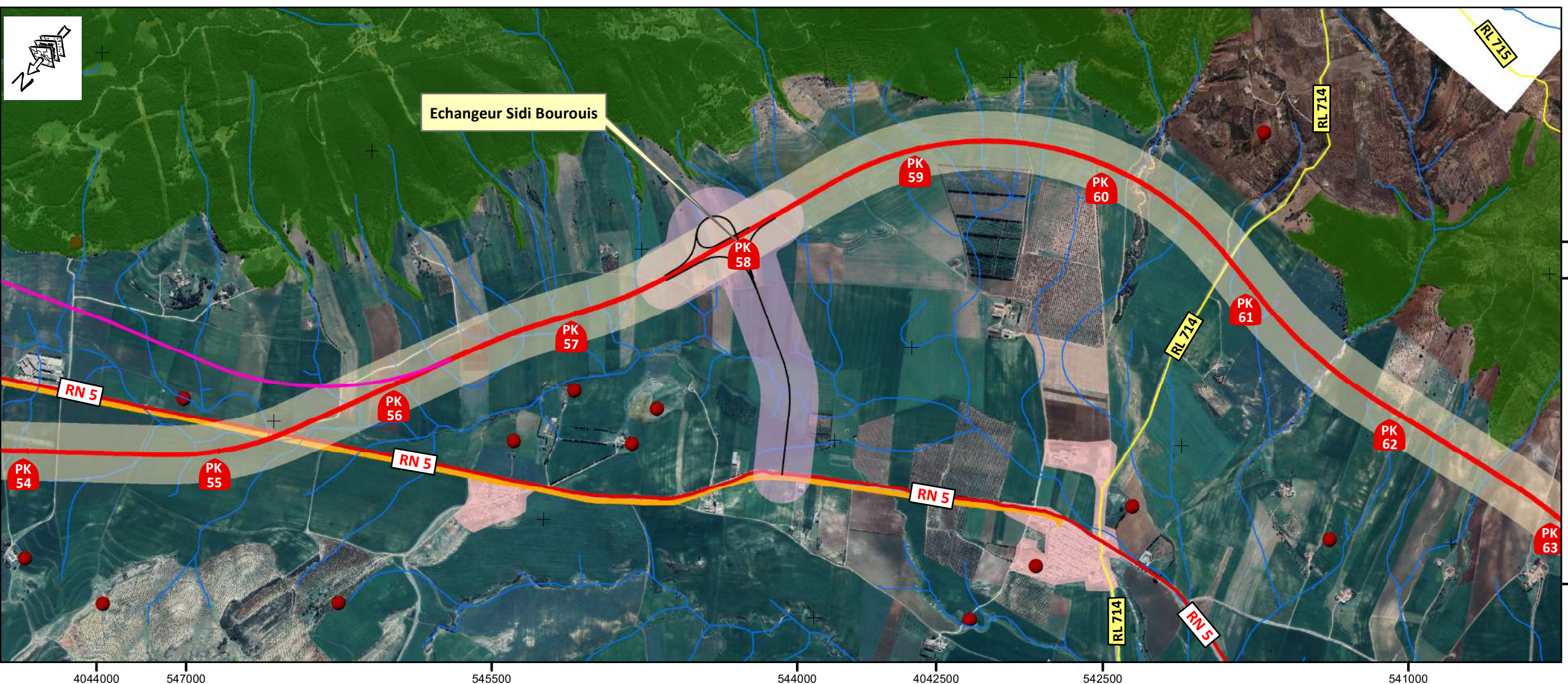
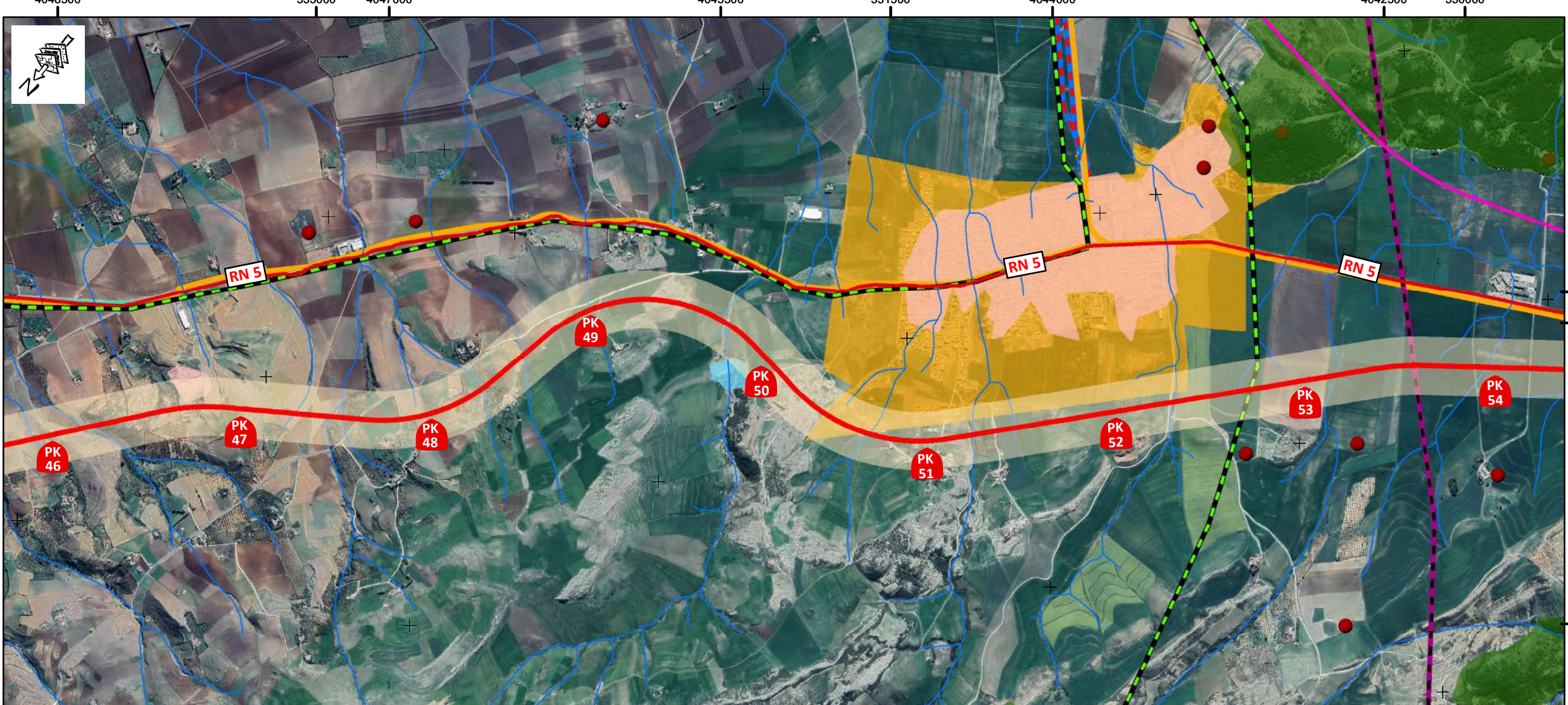























UNITE DE SUIVI DE LA REALISATION DES PROJETS DES AUTOROUTES
 ET DE LA LIBERATION D'EMPRISE DES VOIRIES STRUCTURANTES DES VILLES
 LIAISON AUTOROUTIERE DE LA VILLE DU KEF AU RESEAU AUTOROUTIER

LIAISON AUTOROUTIERE DE LA VILLE DU KEF AU RESEAU AUTOROUTIER



PLAN D'OCCUPATION DES SOLS
VARIANTE 1_ DU PK 61 AU PK 76
 Echelle : 1/25 000

- LEGENDE:**
- RESEAU ROUTIER:**
-  Autoroute projeté _ Variante1
 -  Autoroute A3
 -  Chemin de Fer
 -  Route Nationale (RN)
 -  Route Regionale (RR)
 -  Route Locale (RL)
- RESSOURCES EN EAUX SUPERFICIELLES :**
-  Cours d'eau permanents
 -  Retenue des barrages
 -  Barrages et lacs collinaires
- RESAUX ET OCCUPATION URBAINE :**
-  Zone urbaine
 -  Zone urbanisable
 -  Zone Industrielle
 -  Réseau SONEDE
 -  Réseau Electricité (HT)
 -  Réseau Electricité (MT)
 -  Réseau Gaz
 -  Réseau Telecom (fibre optique)
 -  Site GSM
- OCCUPATION AGRICOLE:**
-  PérimètrePublic Irrigué (PPI)
 -  Périmètre d'Intervention Foncière (PIF)
 -  Zones forestières et aires protégées
- PATRIMOINE:**
-  Monument Archéologique
 -  Site non caractérisé

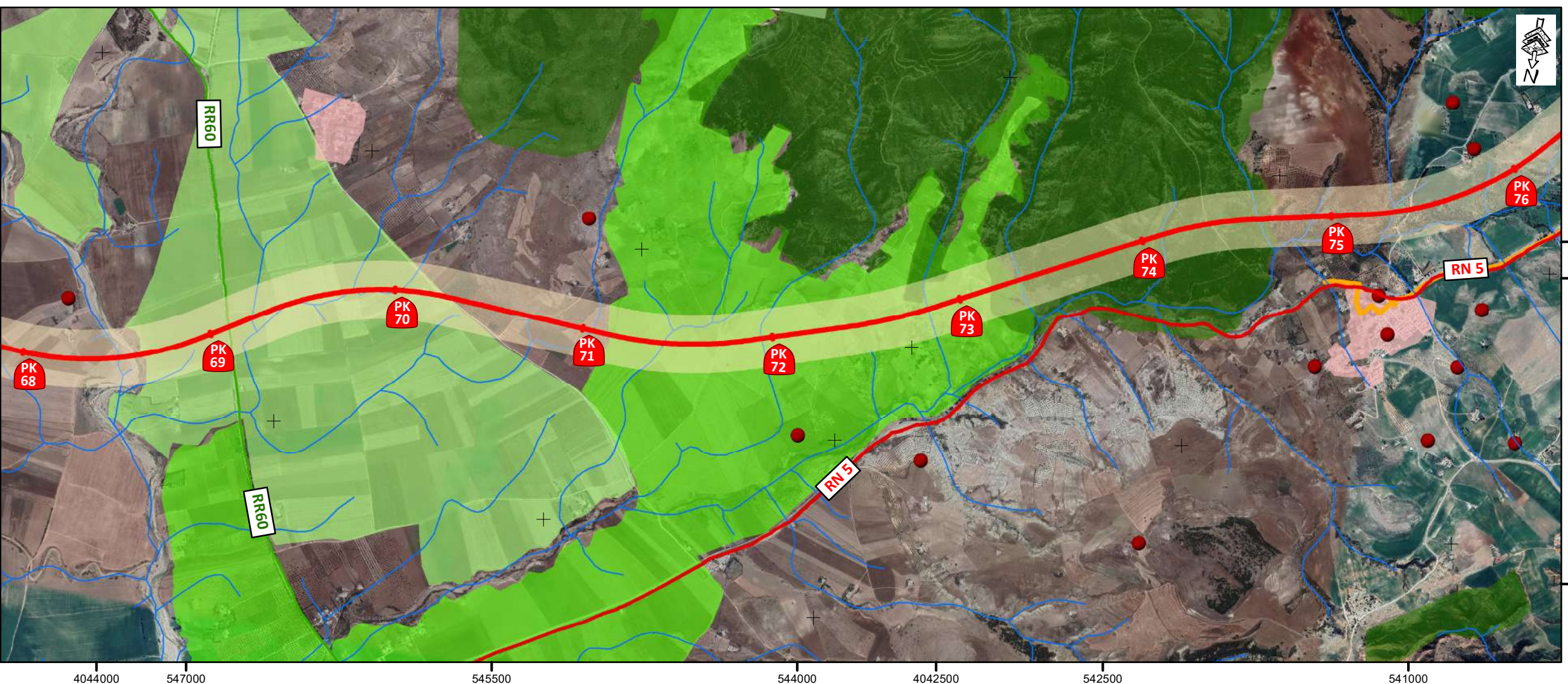
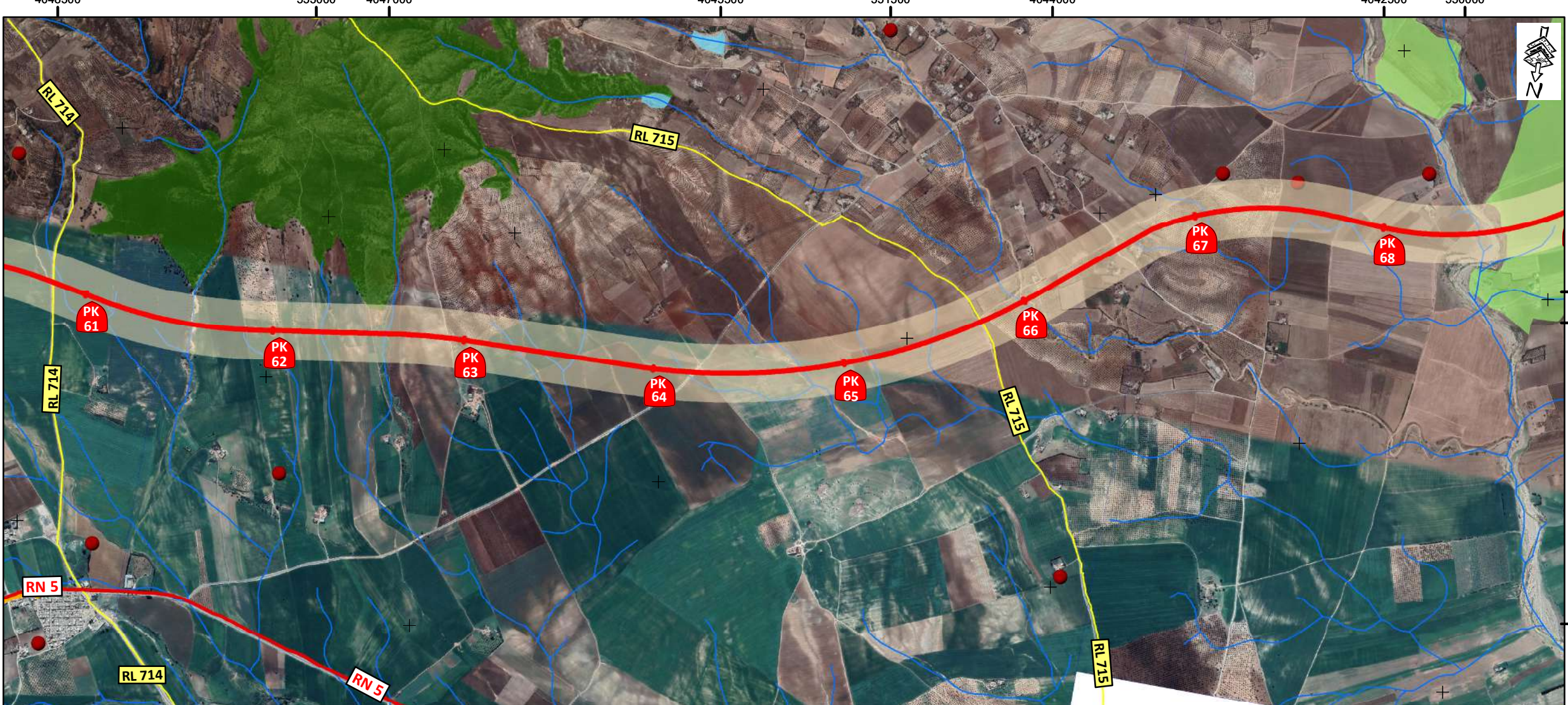



UNITE DE SUIVI DE LA REALISATION DES PROJETS DES AUTOROUTES ET DE LA LIBERATION D'EMPRISE DES VOIRIES STRUCTURANTES DES VILLES
LIAISON AUTOROUTIERE DE LA VILLE DU KEF AU RESEAU AUTOROUTIER

LIAISON AUTOROUTIERE DE LA VILLE DU KEF AU RESEAU AUTOROUTIER



PLAN D'OCCUPATION DES SOLS
VARIANTE 1_ DU PK 76 AU PK 88
Echelle : 1/25 000

LEGENDE:

- RESEAU ROUTIER:**
- Autoroute projeté _ Variante1
 - Autoroute A3
 - Chemin de Fer
 - Route Nationale (RN)
 - Route Regionale (RR)
 - Route Locale (RL)
- RESSOURCES EN EAUX SUPERFICIELLES :**
- Cours d'eau permanents
 - Retenue des barrages
 - Barrages et lacs collinaires
- RESAUX ET OCCUPATION URBAINE :**
- Zone urbaine
 - Zone urbanisable
 - Zone Industrielle
 - Réseau SONEDE
 - Réseau Electricité (HT)
 - Réseau Electricité (MT)
 - Réseau Gaz
 - Réseau Telecom (fibre optique)
 - Site GSM
- OCCUPATION AGRICOLE:**
- PérimètrePublic Irrigué (PPI)
 - Périmètre d'Intervention Foncière (PIF)
 - Zones forestières et aires protégées
- PATRIMOINE:**
- Monument Archéologique
 - Site non caractérisé

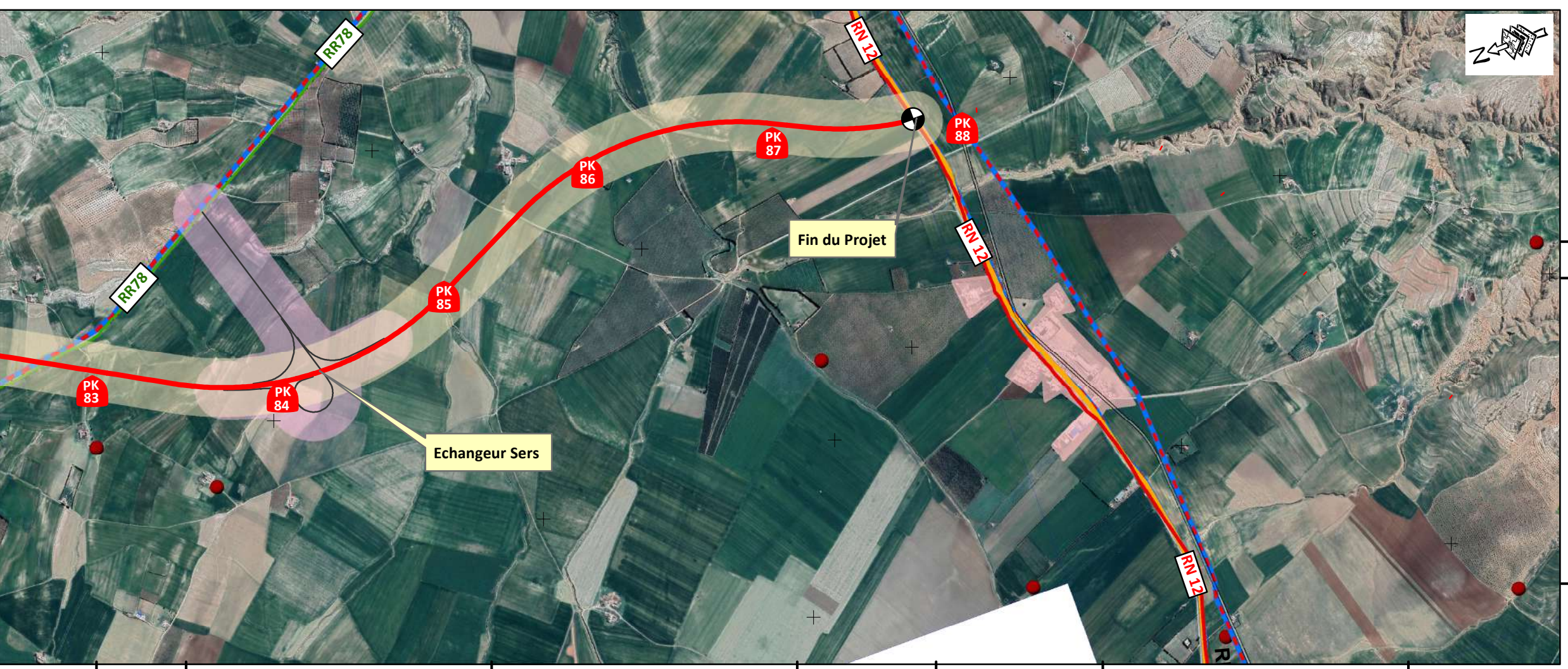

PLAN D'OCCUPATION DES SOLS – VARIANTE 2



PLAN D'OCCUPATION DES SOLS
VARIANTE 2_ DU PK 0 AU PK 13
 Echelle : 1/25 000

LEGENDE:

RESEAU ROUTIER:

- Autoroute projeté _ Variante2
- Autoroute A3
- Chemin de Fer
- Route Nationale (RN)
- Route Regionale (RR)
- Route Locale (RL)

RESSOURCES EN EAUX SUPERFICIELLES :

- Cours d'eau permanents
- Retenue des barrages
- Barrages et lacs collinaires

RESAUX ET OCCUPATION URBAINE :

- Zone urbaine
- Zone urbanisable
- Zone Industrielle
- Réseau SONEDE
- Réseau Electricité (HT)
- Réseau Electricité (MT)
- Réseau Gaz
- Réseau Telecom (fibre optique)
- Site GSM

OCCUPATION AGRICOLE:

- PérimètrePublic Irrigué (PPI)
- Périmètre d'Intervention Foncière (PIF)
- Zones forestières et aires protégées

PATRIMOINE:

- Monument Archéologique
- Site non carractérisé

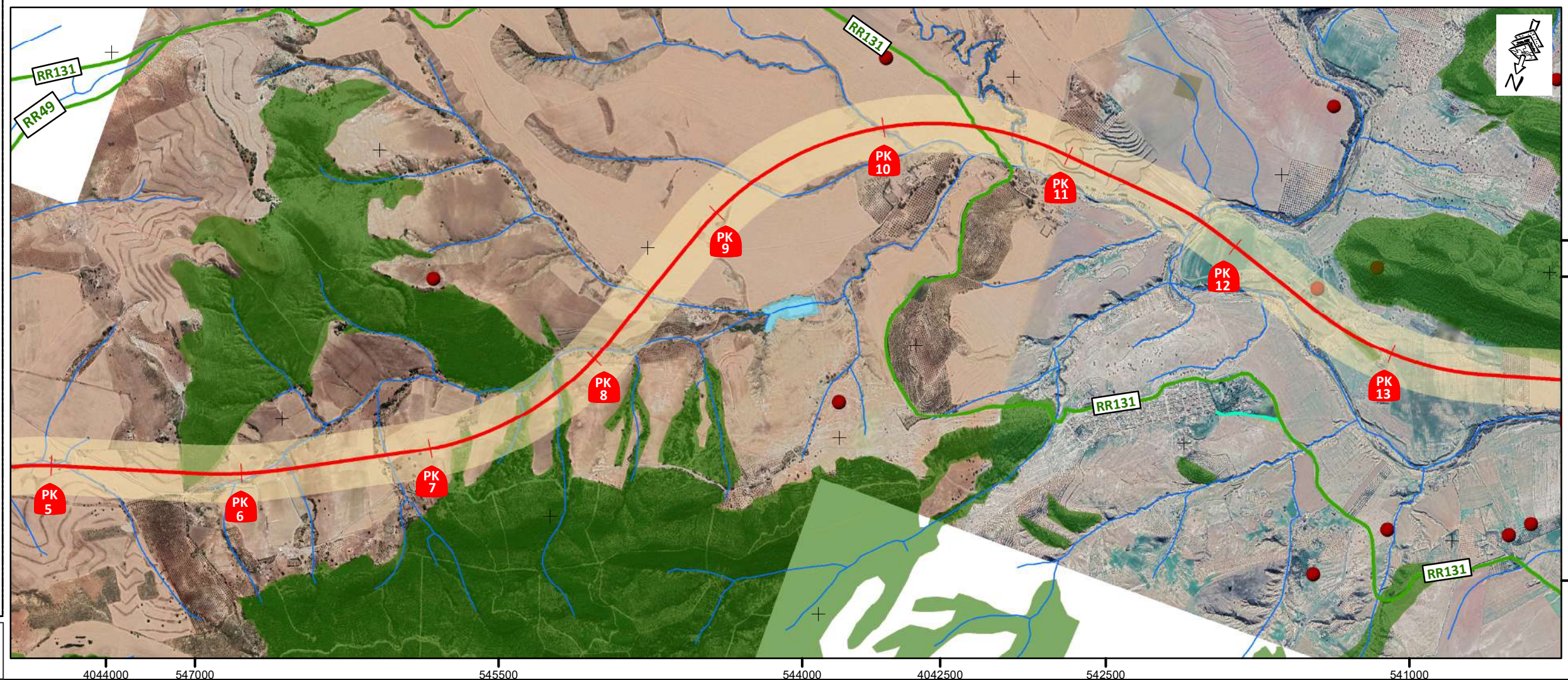
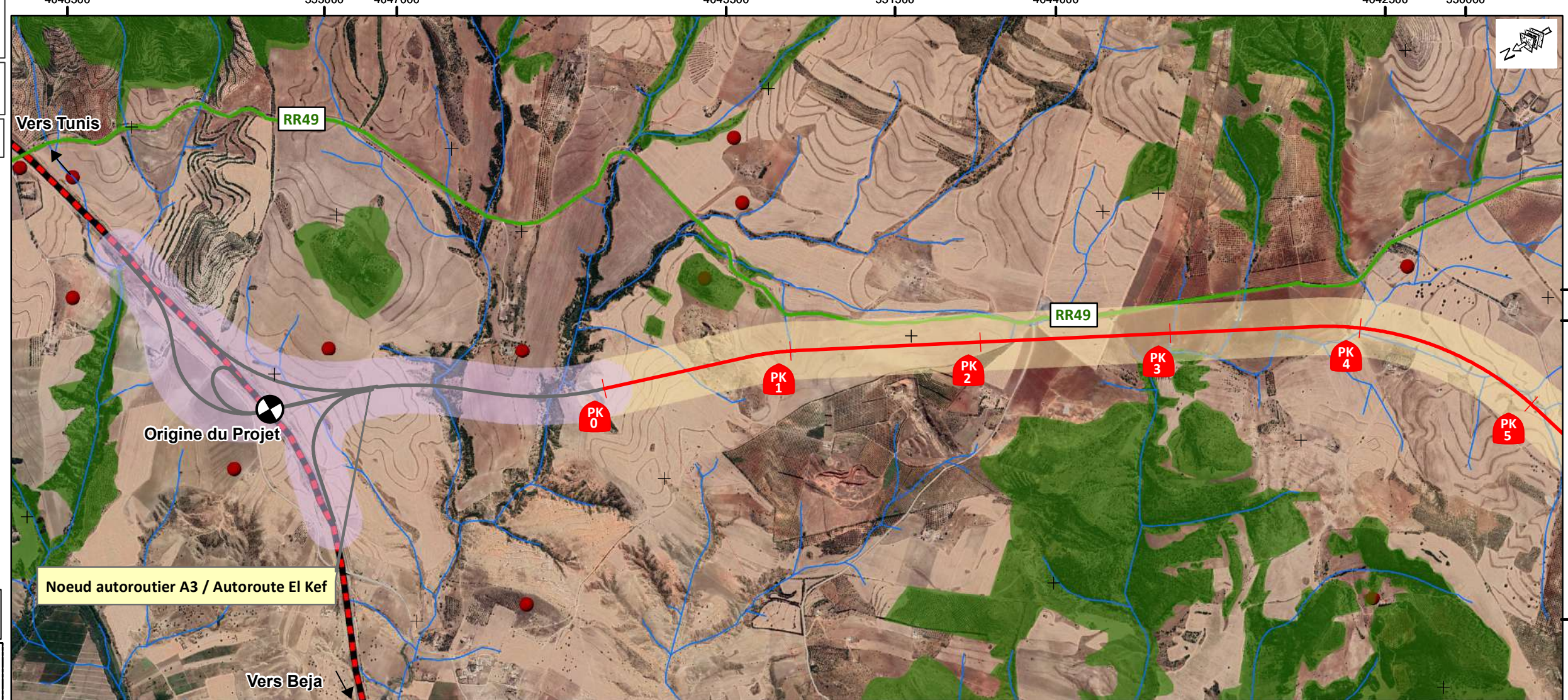



UNITE DE SUIVI DE LA REALISATION DES PROJETS DES AUTOROUTES ET DE LA LIBERATION D'EMPRISE DES VOIRIES STRUCTURANTES DES VILLES
LIAISON AUTOROUTIERE DE LA VILLE DU KEF AU RESEAU AUTOROUTIER

LIAISON AUTOROUTIERE DE LA VILLE DU KEF AU RESEAU AUTOROUTIER



PLAN D'OCCUPATION DES SOLS
VARIANTE 2 _ DU PK 13 AU PK 29
Echelle : 1/25 000

LEGENDE:

- RESEAU ROUTIER:**
- Autoroute projeté _ Variante2
 - Autoroute A3
 - Chemin de Fer
 - Route Nationale (RN)
 - Route Regionale (RR)
 - Route Locale (RL)
- RESSOURCES EN EAUX SUPERFICIELLES :**
- Cours d'eau permanents
 - Retenue des barrages
 - Barrages et lacs collinaires
- RESAUX ET OCCUPATION URBAINE :**
- Zone urbaine
 - Zone urbanisable
 - Zone Industrielle
 - Réseau SONEDE
 - Réseau Electricité (HT)
 - Réseau Electricité (MT)
 - Réseau Gaz
 - Réseau Telecom (fibre optique)
 - Site GSM
- OCCUPATION AGRICOLE:**
- PérimètrePublic Irrigué (PPI)
 - Périmètre d'Intervention Foncière (PIF)
 - Zones forestières et aires protégées
- PATRIMOINE:**
- Monument Archéologique
 - Site non caractérisé

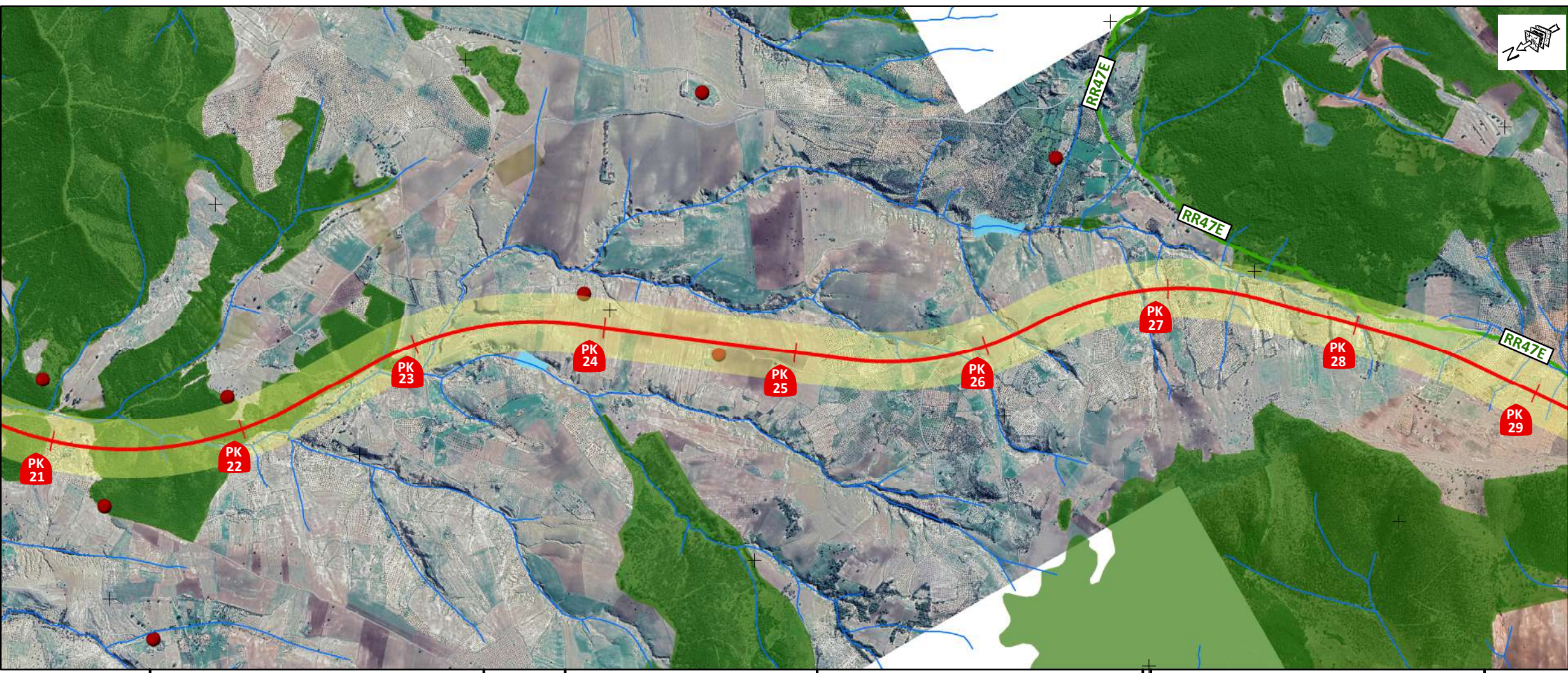

République Tunisienne
Ministère de l'Équipement et de l'Habitat
DIRECTION GENERALE DES PONTS ET CHAUSSEES

UNITE DE SUIVI DE LA REALISATION DES PROJETS DES AUTOROUTES ET DE LA LIBERATION D'EMPRISE DES VOIRIES STRUCTURANTES DES VILLES
LIAISON AUTOROUTIERE DE LA VILLE DU KEF AU RESEAU AUTOROUTIER

LIAISON AUTOROUTIERE DE LA VILLE DU KEF AU RESEAU AUTOROUTIER

PLAN D'OCCUPATION DES SOLS
VARIANTE 2_ DU PK 29 AU PK 45
Echelle : 1/25 000

LEGENDE:

RESEAU ROUTIER:

- Autoroute projeté _ Variante2
- Sous Variantes
- Autoroute A3
- Chemin de Fer
- Route Nationale (RN)
- Route Regionale (RR)
- Route Locale (RL)

RESSOURCES EN EAUX SUPERFICIELLES :

- Cours d'eau permanents
- Retenue des barrages
- Barrages et lacs collinaires

RESAUX ET OCCUPATION URBAINE :

- Zone urbaine
- Zone urbanisable
- Zone Industrielle
- Réseau SONEDE
- Réseau Electricité (HT)
- Réseau Electricité (MT)
- Réseau Gaz
- Réseau Telecom (fibre optique)
- Site GSM

OCCUPATION AGRICOLE:

- PérimètrePublic Irrigué (PPI)
- Périmètre d'Intervention Foncière (PIF)
- Zones forestières et aires protégées

PATRIMOINE:

- Monument Archéologique
- Site non caractérisé

STUDI INTERNATIONAL
28 rue de File de Zembretta, les jardins du lac, Lac1
1053 Tunis, Tunisie
Tel: (+216) 70 021 000
Fax: (+216) 70 021 010
E-mail: studi@studi.com.tn
Site Web: www.studi.com.tn

egis international



PLAN D'OCCUPATION DES SOLS
VARIANTE 2_ DU PK 45 AU PK 61
Echelle : 1/25 000

LEGENDE:

RESEAU ROUTIER:

- Autoroute projeté _ Variante2
- Sous Variantes
- Autoroute A3
- Chemin de Fer
- Route Nationale (RN)
- Route Regionale (RR)
- Route Locale (RL)

RESSOURCES EN EAUX SUPERFICIELLES :

- Cours d'eau permanents
- Retenue des barrages
- Barrages et lacs collinaires

RESAUX ET OCCUPATION URBAINE :

- Zone urbaine
- Zone urbanisable
- Zone Industrielle
- Réseau SONEDE
- Réseau Electricité (HT)
- Réseau Electricité (MT)
- Réseau Gaz
- Réseau Telecom (fibre optique)
- ▲ Site GSM

OCCUPATION AGRICOLE:

- PérimètrePublic Irrigué (PPI)
- Périmètre d'Intervention Foncière (PIF)
- Zones forestières et aires protégées

PATRIMOINE:

- Monument Archéologique
- Site non caractérisé

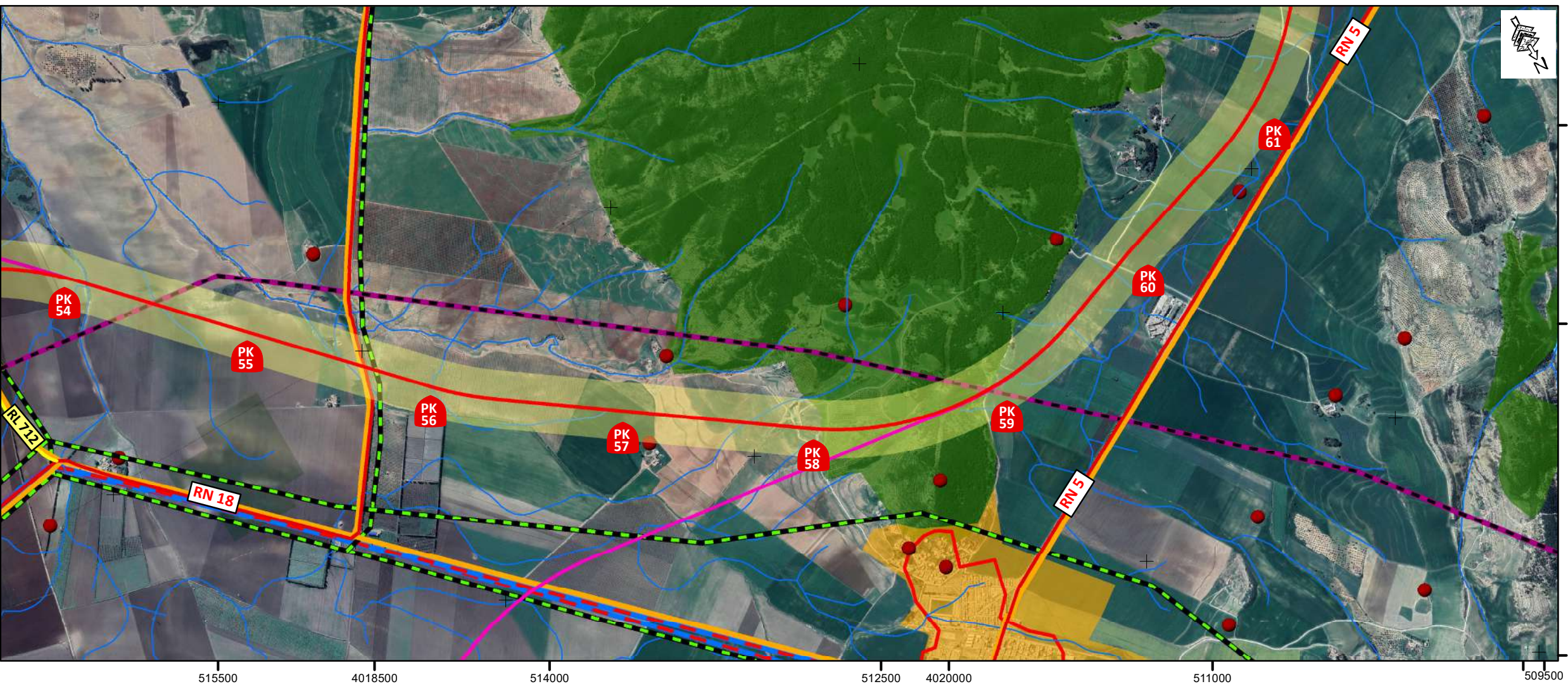
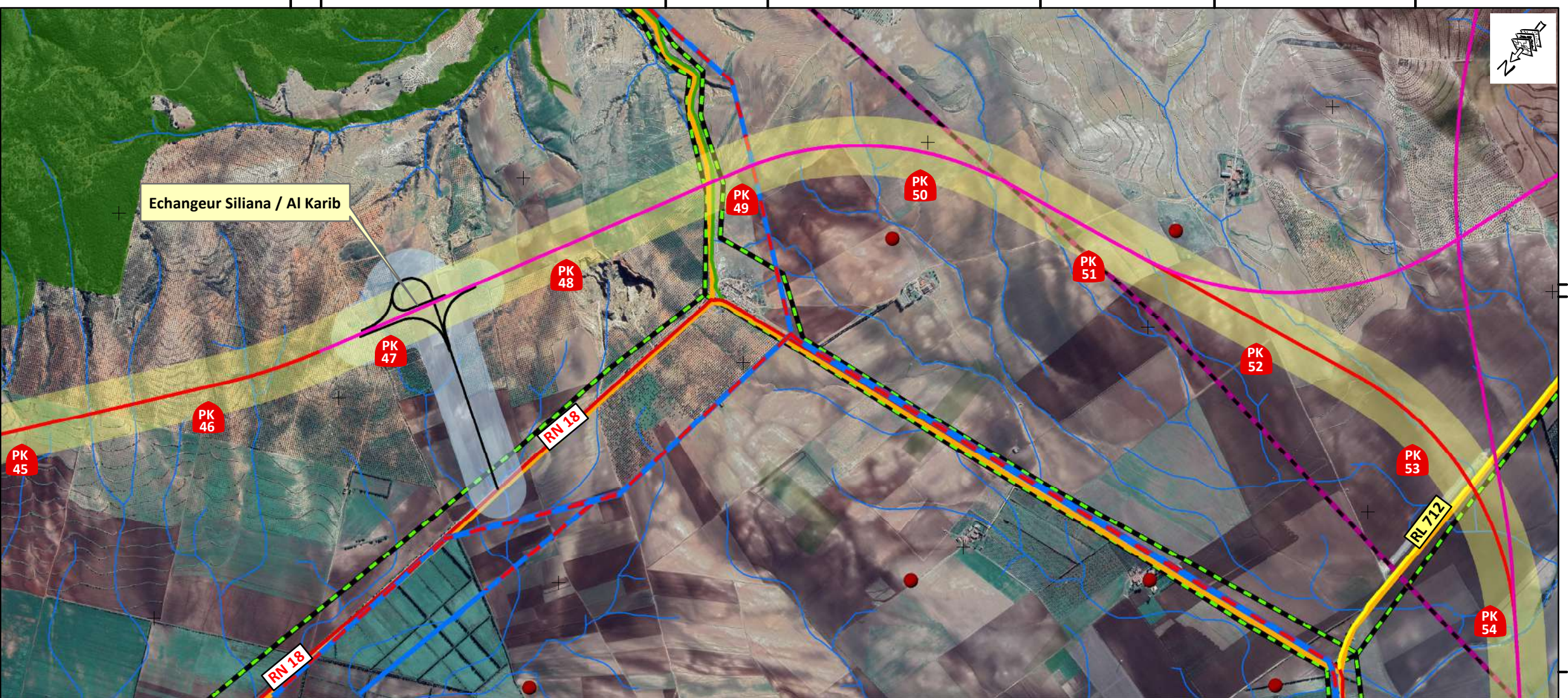

LIAISON AUTOROUTIERE DE LA VILLE DU KEF AU RESEAU AUTOROUTIER



PLAN D'OCCUPATION DES SOLS
VARIANTE 2_ DU PK 61 AU PK 77
 Echelle : 1/25 000

LEGENDE:

RESEAU ROUTIER:

- Point de départ/arrivée
- Autoroute projeté _ Variante2
- Autoroute A3
- Chemin de Fer
- Route Nationale (RN)
- Route Regionale (RR)
- Route Locale (RL)

RESSOURCES EN EAUX SUPERFICIELLES :

- Cours d'eau permanents
- Retenue des barrages
- Barrages et lacs collinaires

RESAUX ET OCCUPATION URBAINE :

- Zone urbaine
- Zone urbanisable
- Zone Industrielle
- Réseau SONEDE
- Réseau Electricité (HT)
- Réseau Electricité (MT)
- Réseau Gaz
- Réseau Telecom (fibre optique)
- Site GSM

OCCUPATION AGRICOLE:

- PérimètrePublic Irrigué (PPI)
- Périmètre d'Intervention Foncière (PIF)
- Zones forestières et aires protégées

PATRIMOINE:

- Monument Archéologique
- Site non caractérisé

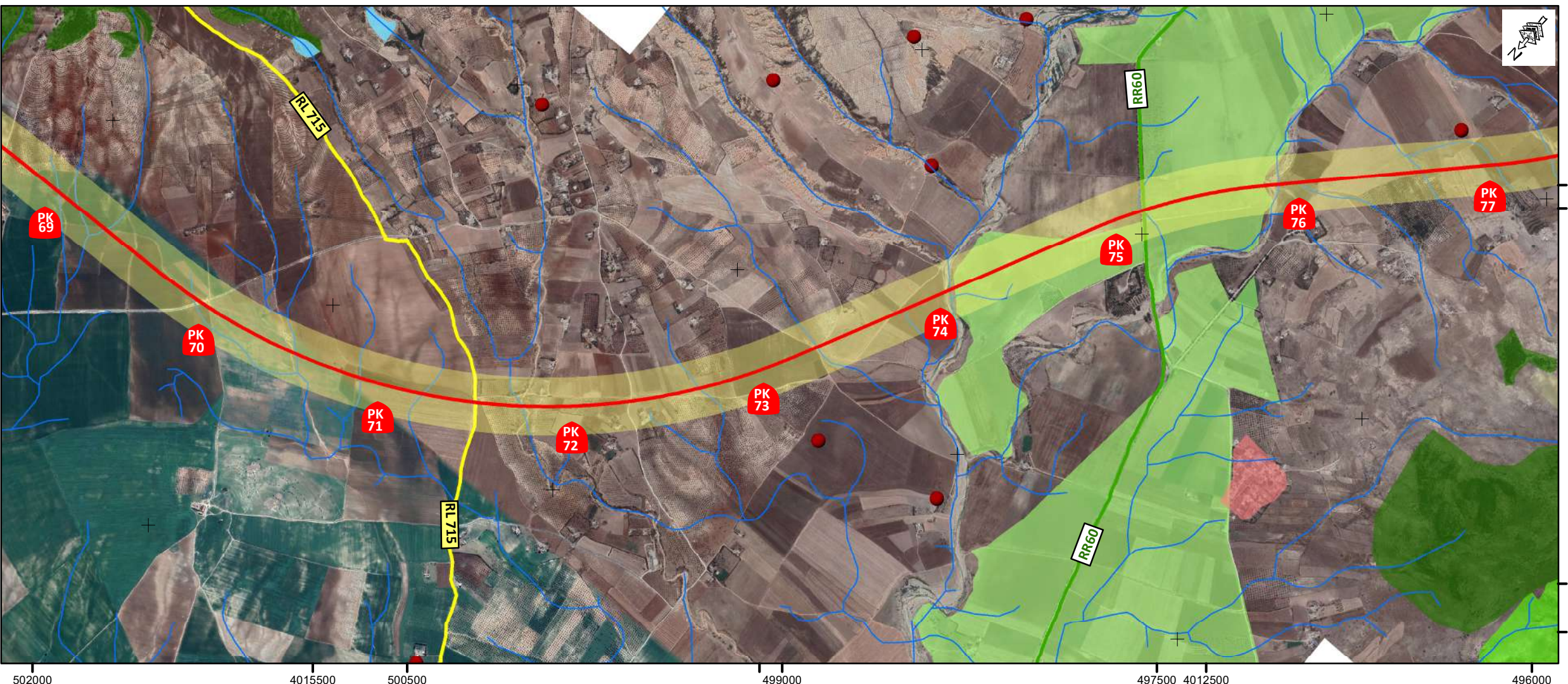
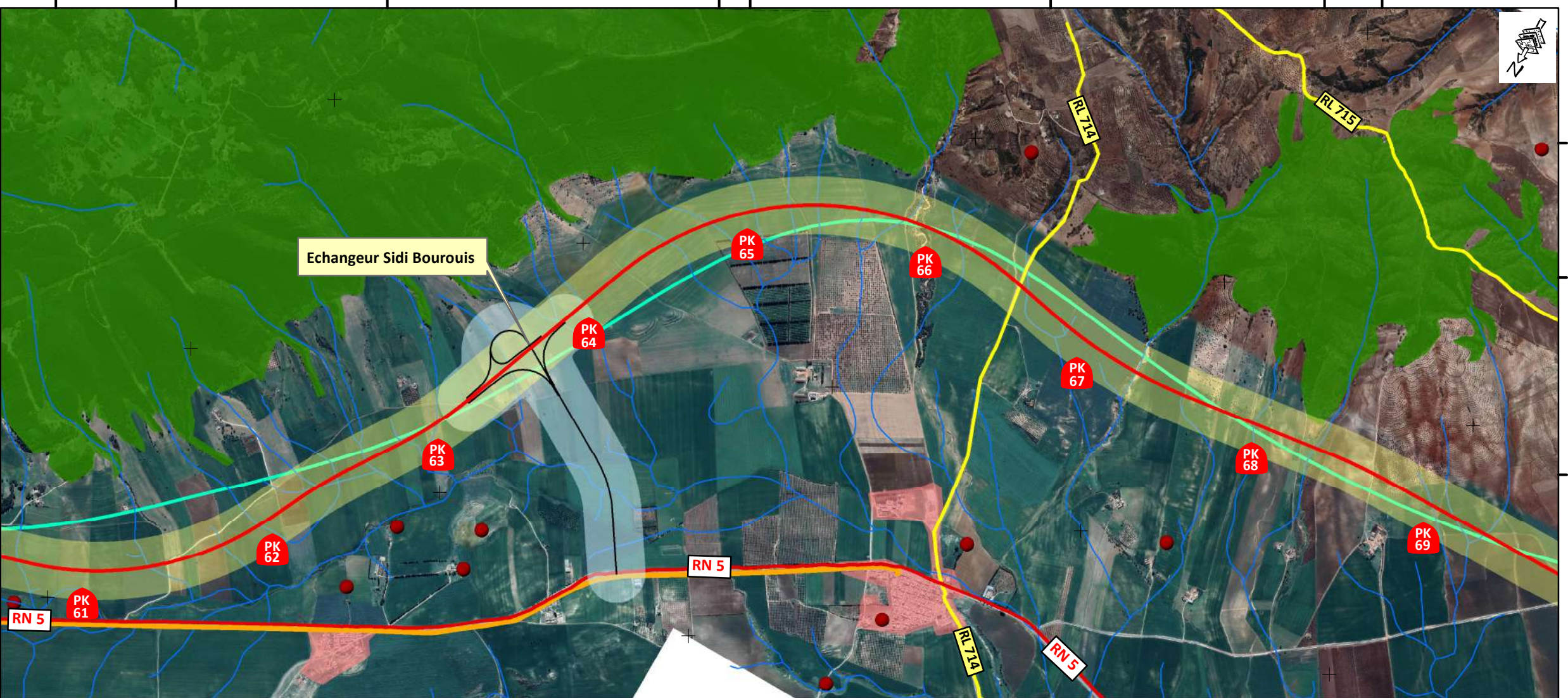

UNITE DE SUIVI DE LA REALISATION DES PROJETS DES AUTOROUTES ET DE LA LIBERATION D'EMPRISE DES VOIRIES STRUCTURANTES DES VILLES
LIAISON AUTOROUTIERE DE LA VILLE DU KEF AU RESEAU AUTOROUTIER

LIAISON AUTOROUTIERE DE LA VILLE DU KEF AU RESEAU AUTOROUTIER



PLAN D'OCCUPATION DES SOLS
VARIANTE 2 _ DU PK 77 AU PK 89
Echelle : 1/25 000

- LEGENDE:**
- RESEAU ROUTIER:**
- Autoroute projeté _ Variante2
 - Autoroute A3
 - Chemin de Fer
 - Route Nationale (RN)
 - Route Regionale (RR)
 - Route Locale (RL)
- RESSOURCES EN EAUX SUPERFICIELLES :**
- Cours d'eau permanents
 - Retenue des barrages
 - Barrages et lacs collinaires
- RESAUX ET OCCUPATION URBAINE :**
- Zone urbaine
 - Zone urbanisable
 - Zone Industrielle
 - Réseau SONEDE
 - Réseau Electricité (HT)
 - Réseau Electricité (MT)
 - Réseau Gaz
 - Réseau Telecom (fibre optique)
 - Site GSM
- OCCUPATION AGRICOLE:**
- PérimètrePublic Irrigué (PPI)
 - Périmètre d'Intervention Foncière (PIF)
 - Zones forestières et aires protégées
- PATRIMOINE:**
- Monument Archéologique
 - Site non caractérisé

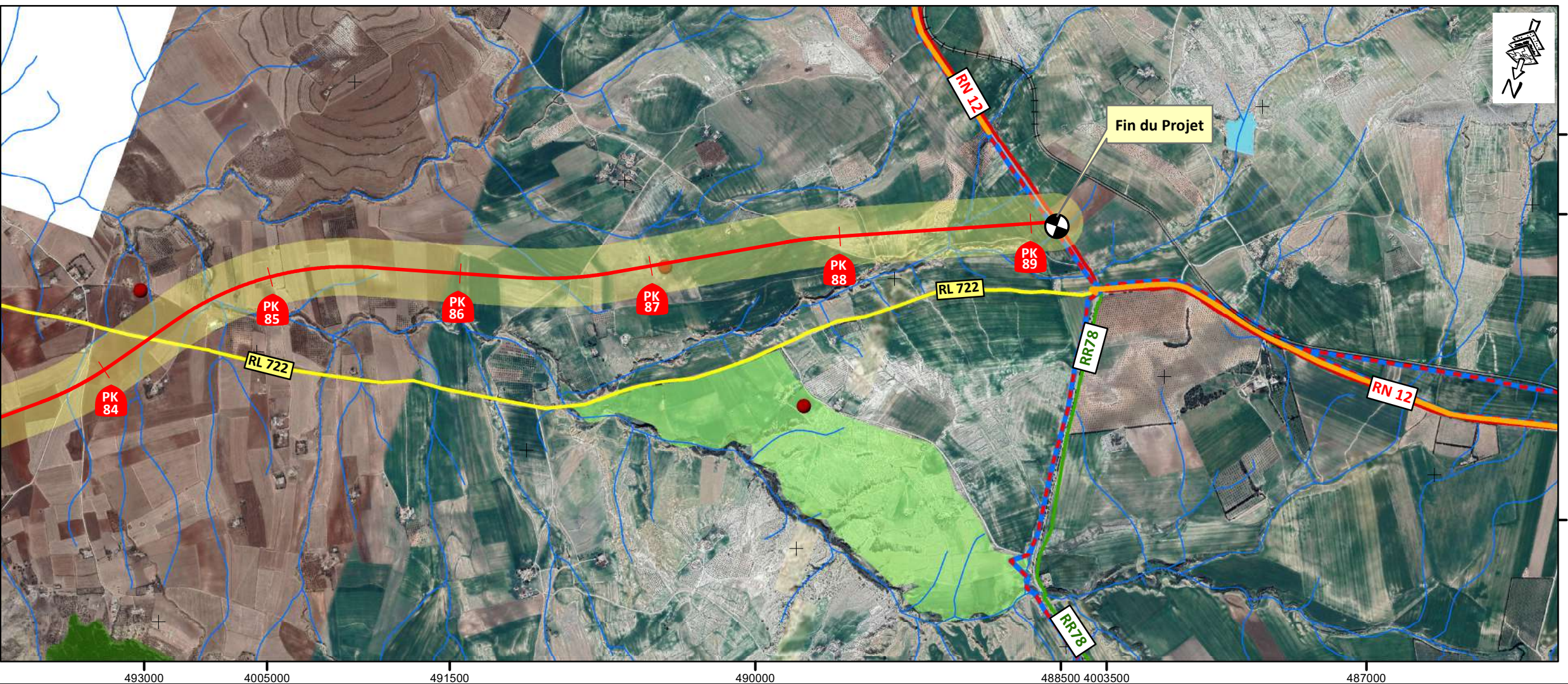
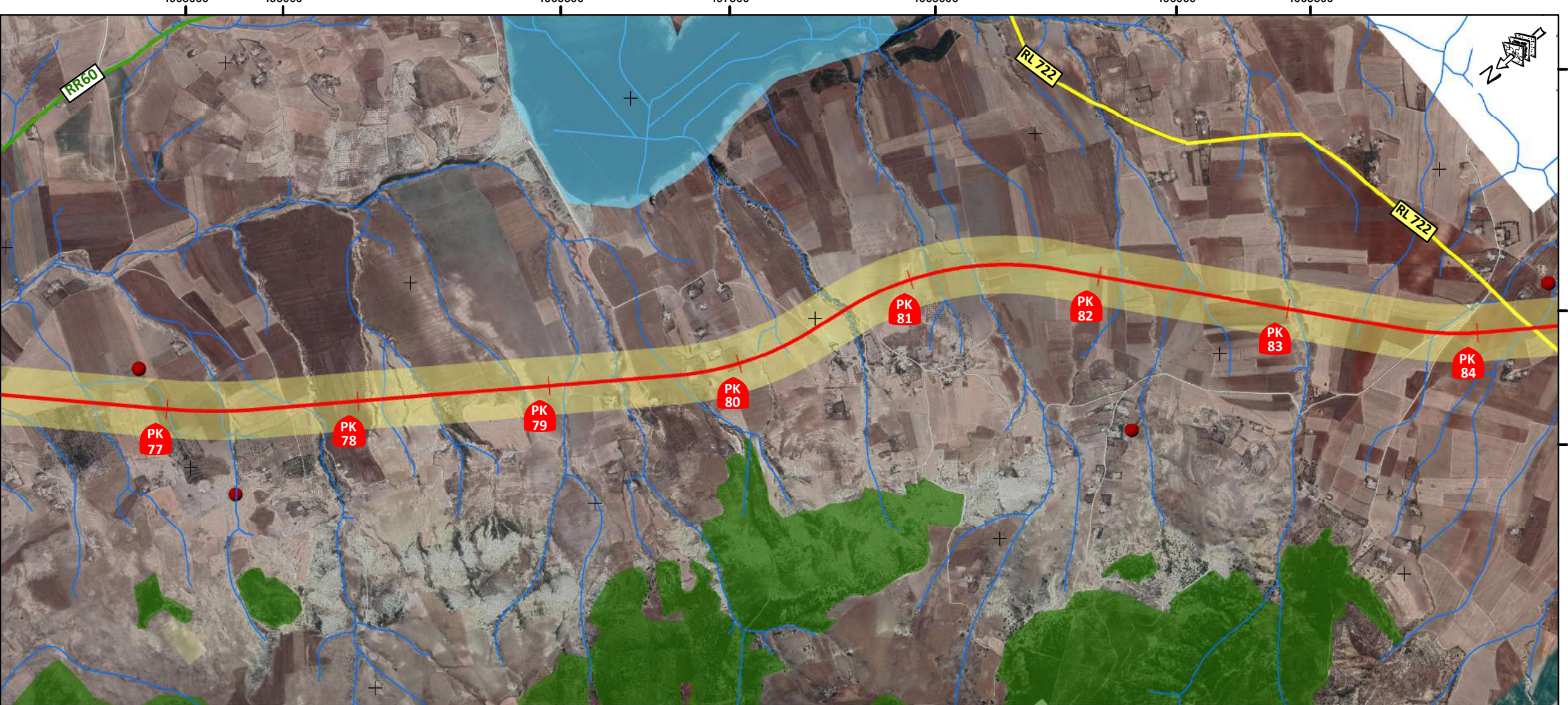







PLAN D'OCCUPATION DES SOLS – VARIANTE 3





PLAN D'OCCUPATION DES SOLS
VARIANTE 3 _ DU PK 0 AU PK 13
 Echelle : 1/25 000

LEGENDE:









RESEAU ROUTIER:

-  Point de départ/arrivée
-  Autoroute projeté _ Variante3
-  Autoroute A3
-  Chemin de Fer
-  Route Nationale (RN)
-  Route Regionale (RR)
-  Route Locale (RL)



RESSOURCES EN EAUX SUPERFICIELLES :

-  Cours d'eau permanents
-  Retenue des barrages
-  Barrages et lacs collinaires



RESAUX ET OCCUPATION URBAINE :

-  Zone urbaine
-  Zone urbanisable
-  Zone Industrielle
-  Réseau SONEDE
-  Réseau Électricité (HT)
-  Réseau Électricité (MT)
-  Réseau Gaz
-  Réseau Telecom (fibre optique)
-  Site GSM

OCCUPATION AGRICOLE:

-  PérimètrePublic Irrigué (PPI)
-  Périmètre d'Intervention Foncière (PIF)
-  Zones forestières et aires protégées

PATRIMOINE:

-  Monument Archéologique
-  Site non caractérisé

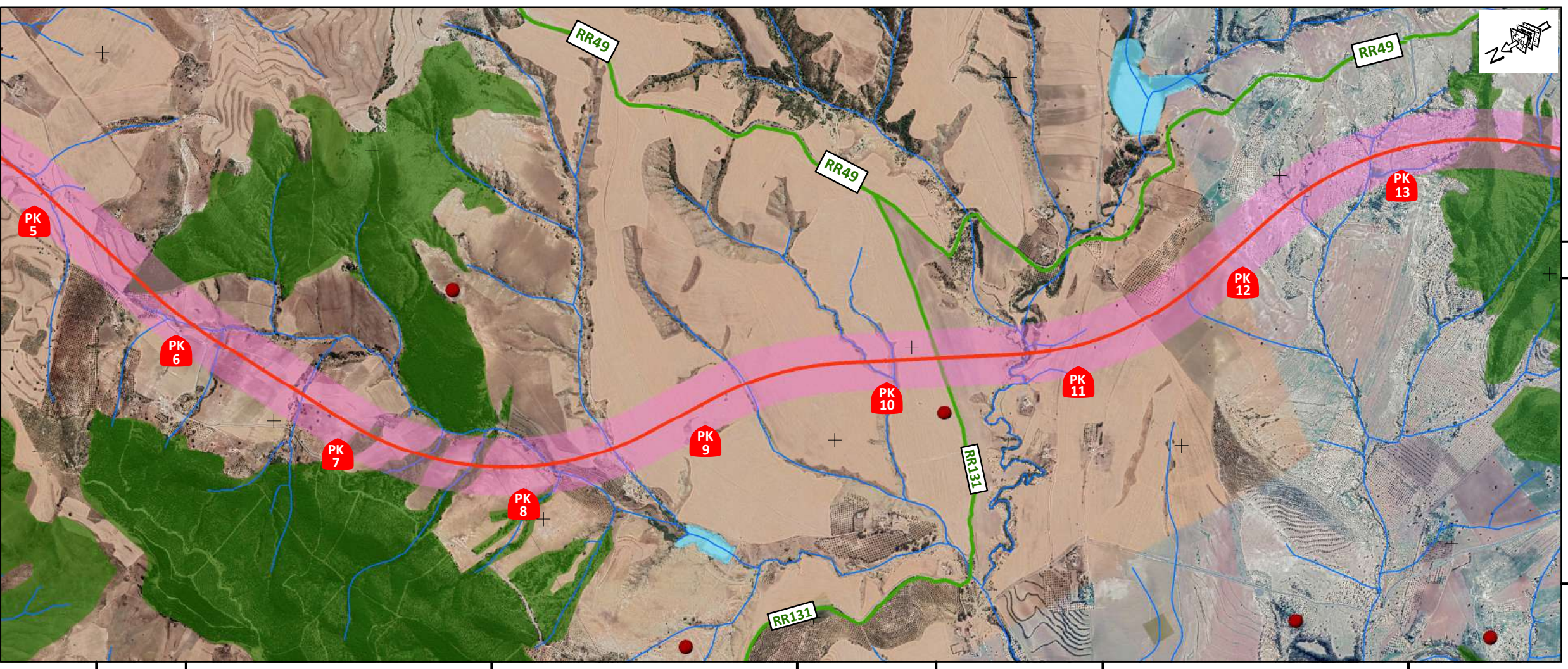
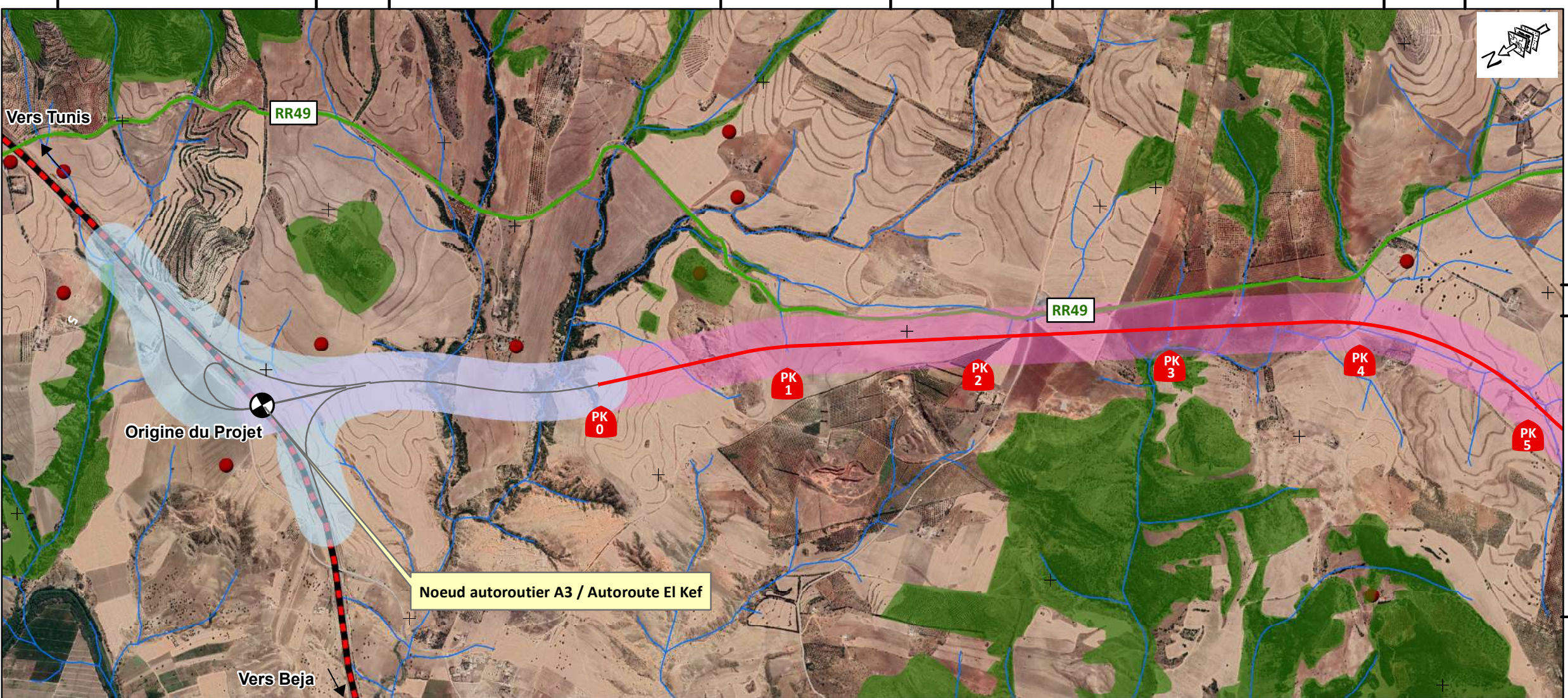



**PLAN D'OCCUPATION DES SOLS
VARIANTE 3 _ DU PK 13 AU PK 29**
Echelle : 1/25 000

LEGENDE:

RESEAU ROUTIER:

- Autoroute projeté _ Variante3
- Autoroute A3
- Chemin de Fer
- Route Nationale (RN)
- Route Regionale (RR)
- Route Locale (RL)

RESSOURCES EN EAUX SUPERFICIELLES :

- Cours d'eau permanents
- Retenue des barrages
- Barrages et lacs collinaires

RESAUX ET OCCUPATION URBAINE :

- Zone urbaine
- Zone urbanisable
- Zone Industrielle
- Réseau SONEDE
- Réseau Electrcité (HT)
- Réseau Electrcité (MT)
- Réseau Gaz
- Réseau Telecom (fibre optique)
- ▲ Site GSM

OCCUPATION AGRICOLE:

- PérimètrePublic Irrigué (PPI)
- Périmètre d'Intervention Foncière (PIF)
- Zones forestières et aires protégées

PATRIMOINE:

- Monument Archéologique
- Site non carractérisé

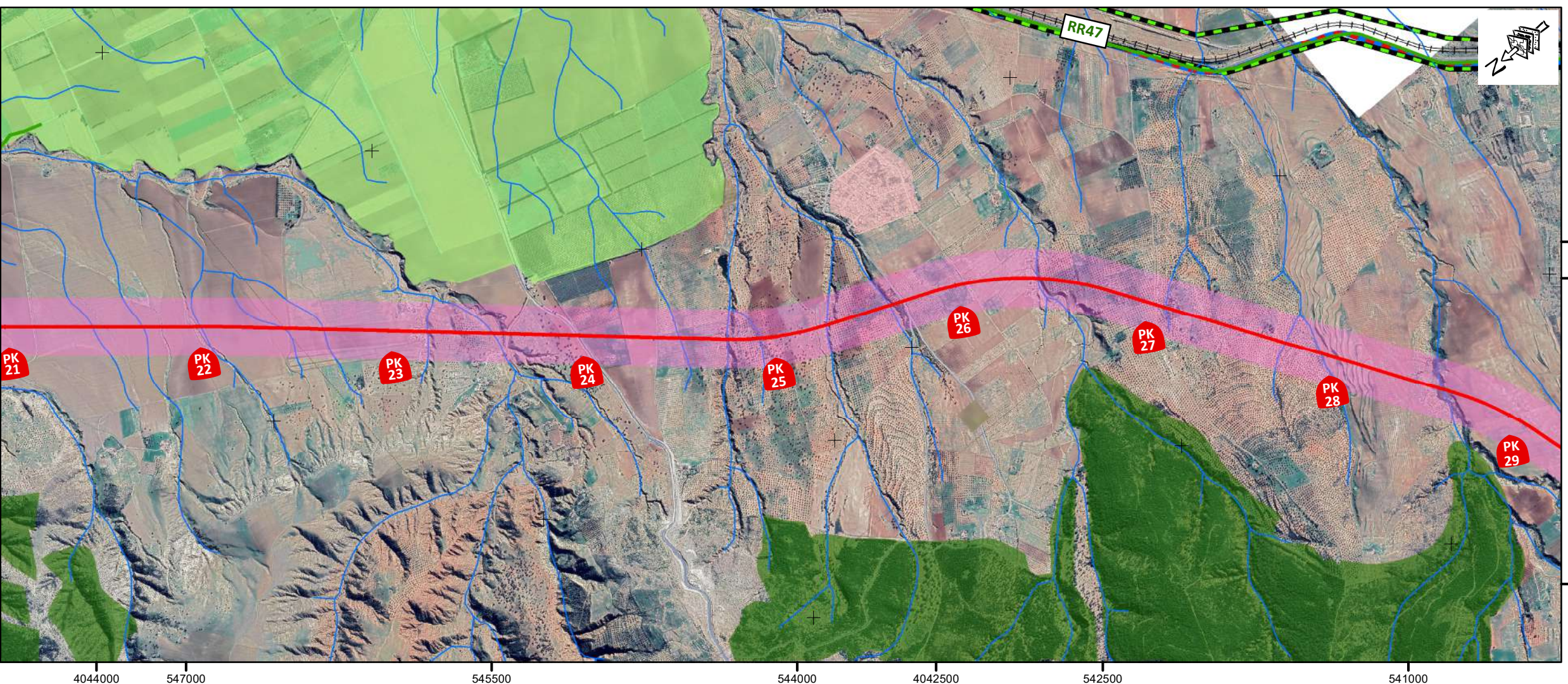
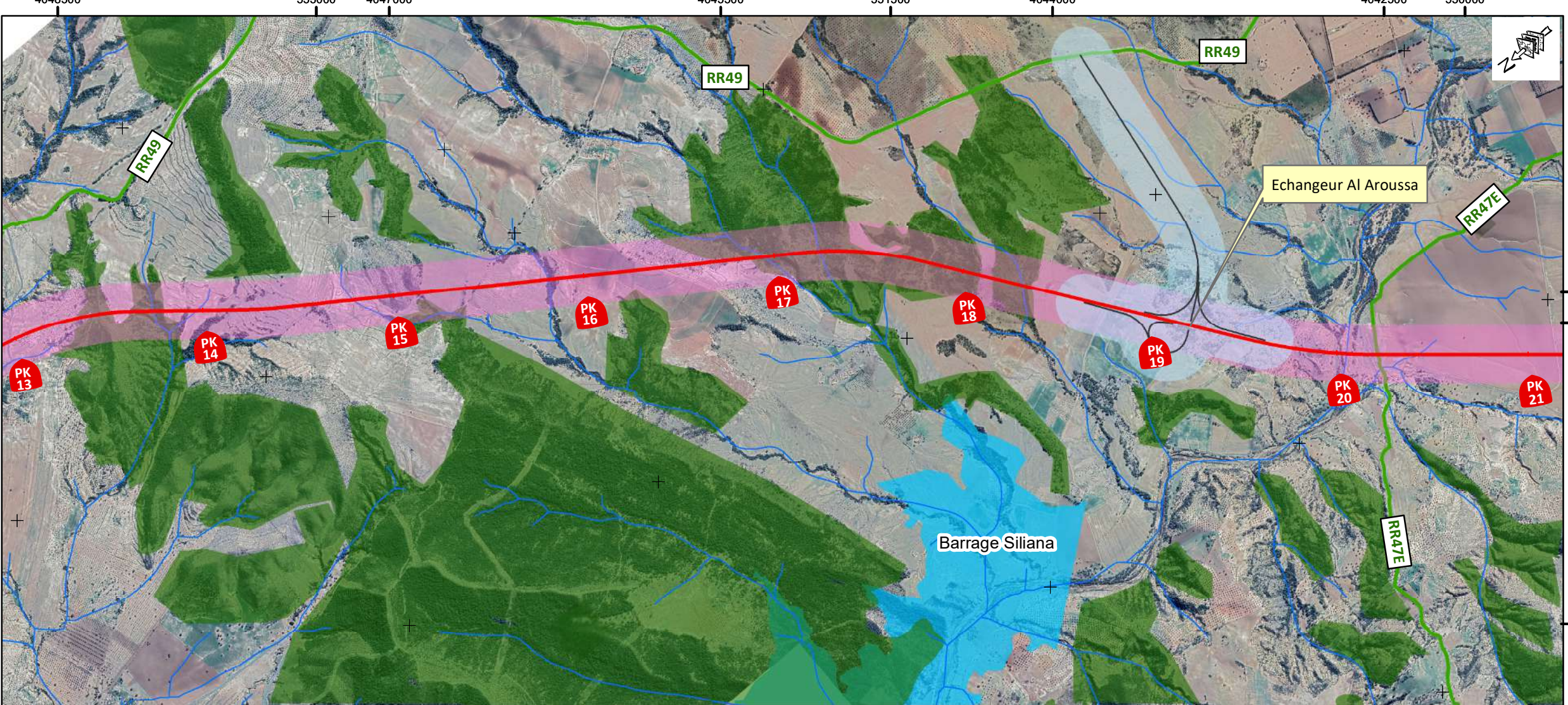

LIAISON AUTOROUTIERE DE LA VILLE DU KEF AU RESEAU AUTOROUTIER



**PLAN D'OCCUPATION DES SOLS
 VARIANTE 3 _ DU PK 29 AU PK 44**
 Echelle : 1/25 000

LEGENDE:

RESEAU ROUTIER:

- Autoroute projeté _ Variante3
- Autoroute A3
- Chemin de Fer
- Route Nationale (RN)
- Route Regionale (RR)
- Route Locale (RL)

RESSOURCES EN EAUX SUPERFICIELLES :

- Cours d'eau permanents
- Retenue des barrages
- Barrages et lacs collinaires

RESAUX ET OCCUPATION URBAINE :

- Zone urbaine
- Zone urbanisable
- Zone Industrielle
- Réseau SONEDE
- Réseau Electricité (HT)
- Réseau Electricité (MT)
- Réseau Gaz
- Réseau Telecom (fibre optique)
- Site GSM

OCCUPATION AGRICOLE:

- PérimètrePublic Irrigué (PPI)
- Périmètre d'Intervention Foncière (PIF)
- Zones forestières et aires protégées





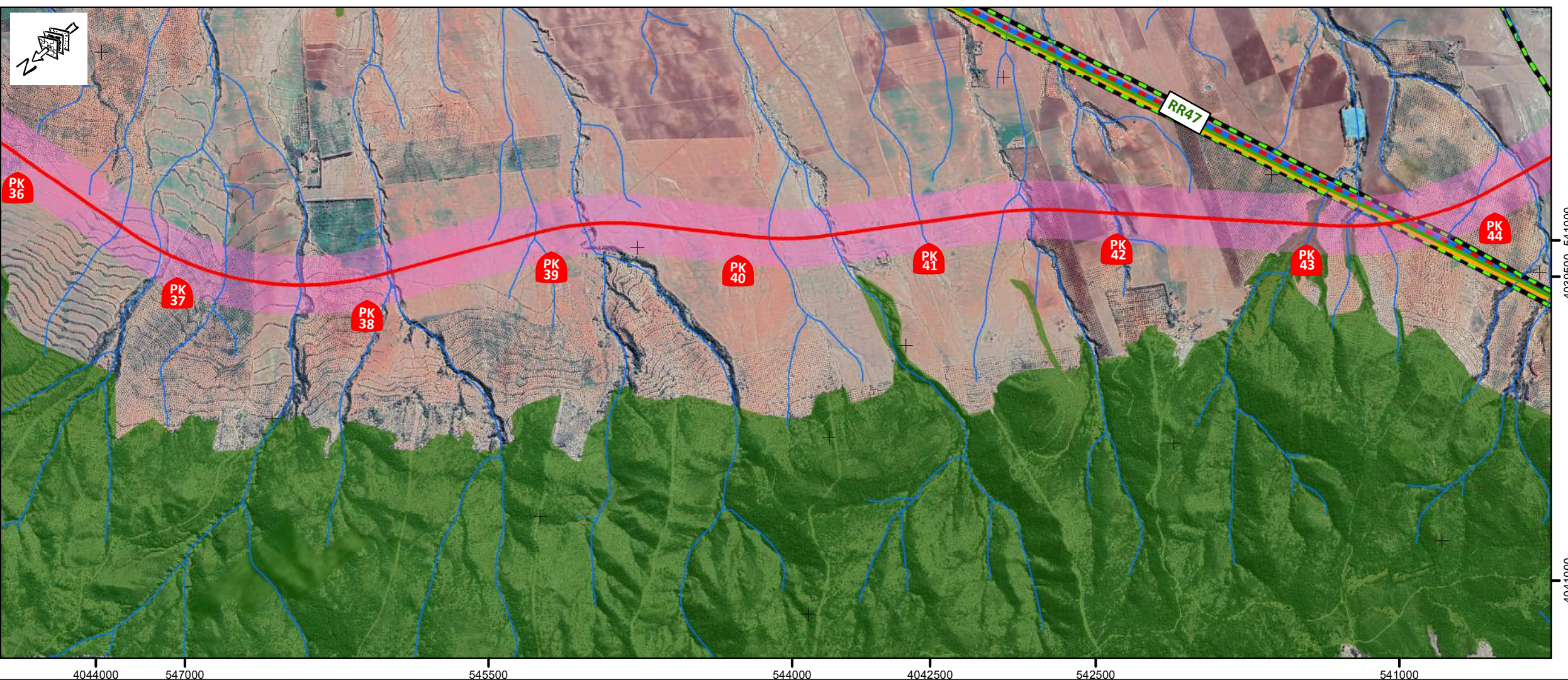
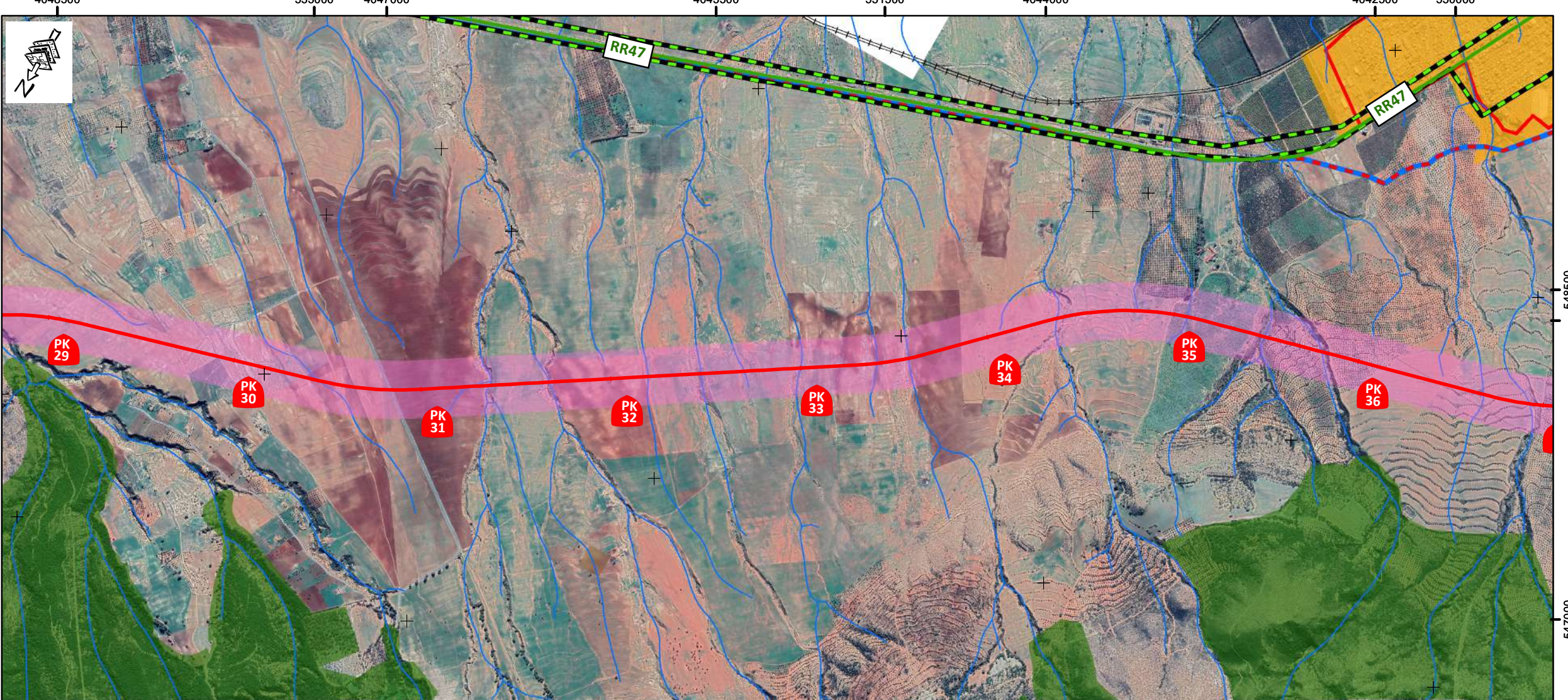



















PATRIMOINE:

- Monument Archéologique
- Site non caractérisé









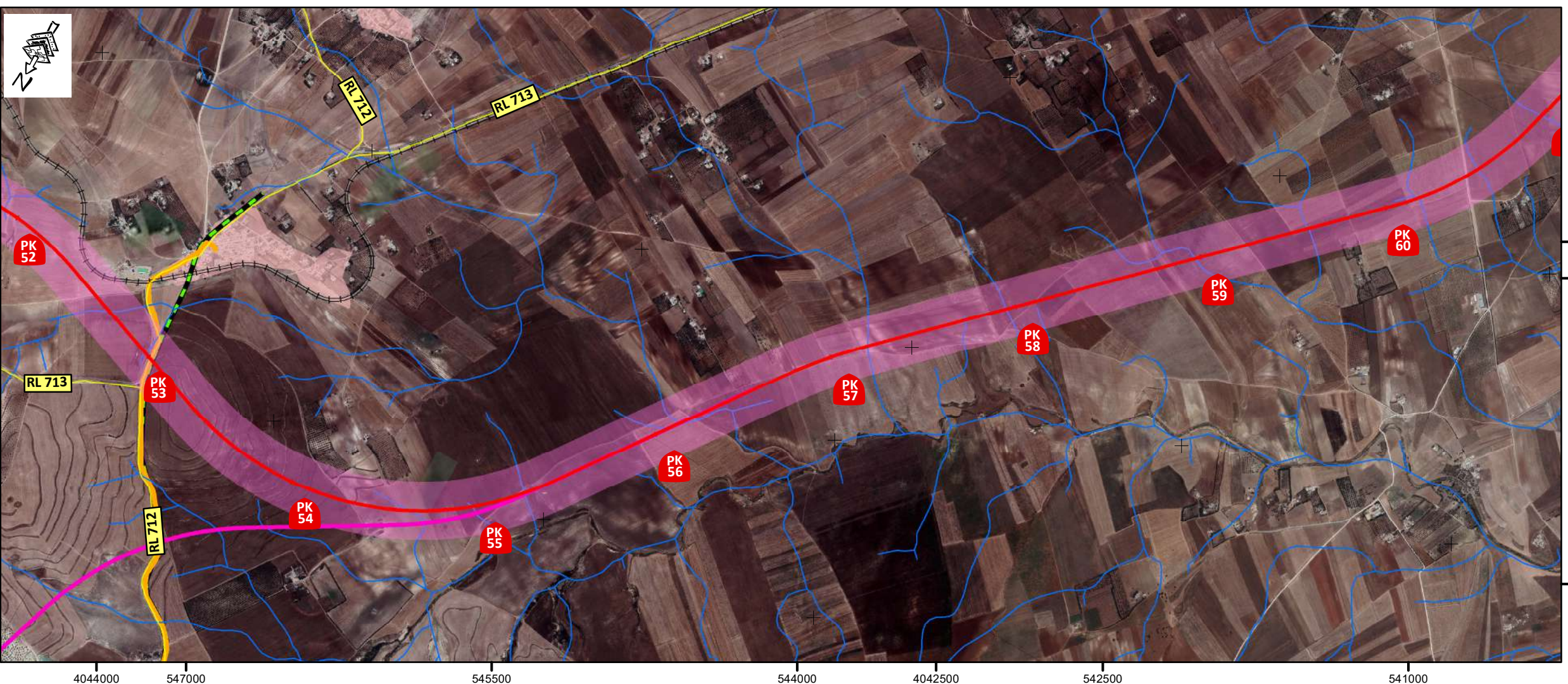
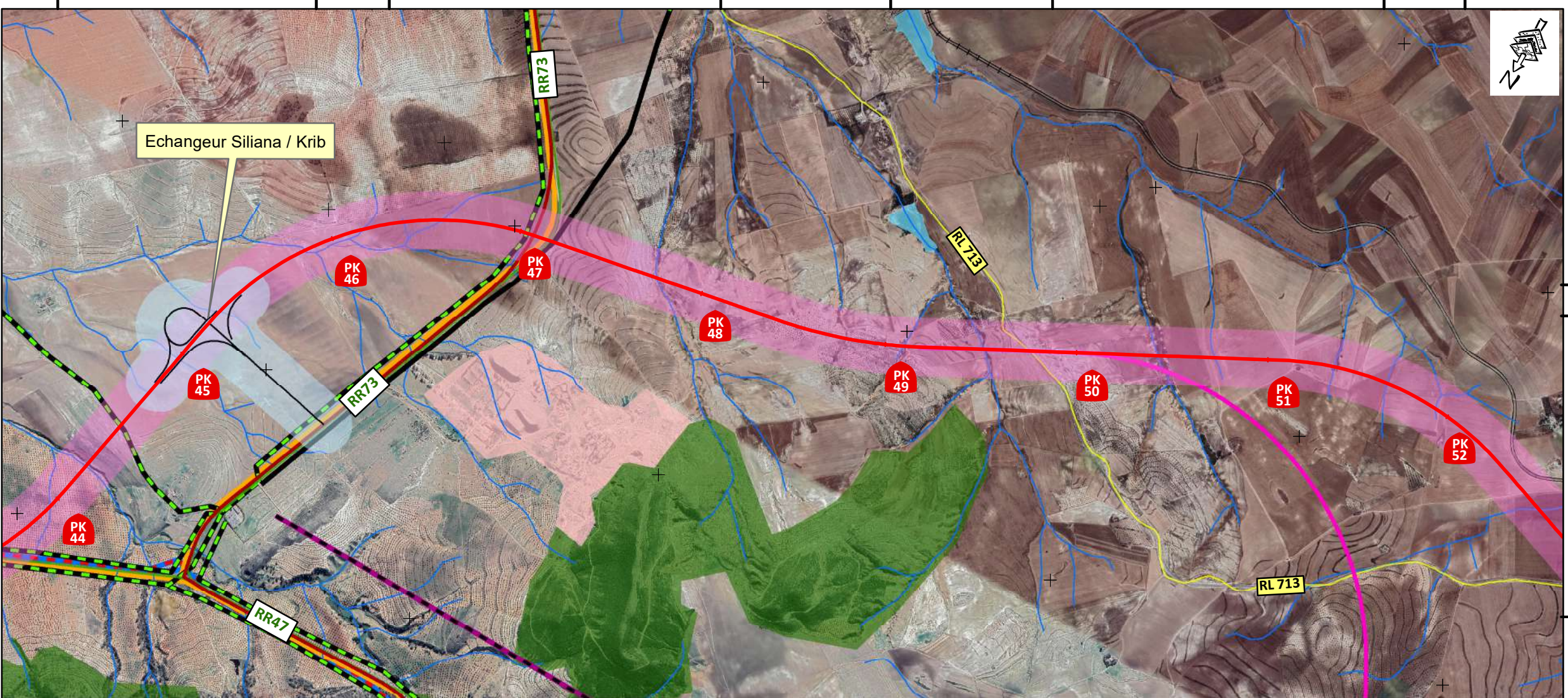

















PLAN D'OCCUPATION DES SOLS
VARIANTE 3 DU PK 44 AU PK 60
 Echelle : 1/25 000

- LEGENDE:**
- RESEAU ROUTIER:**
-  Autoroute projeté _ Variante3
 -  Sous Variantes
 -  Autoroute A3
 -  Chemin de Fer
 -  Route Nationale (RN)
 -  Route Regionale (RR)
 -  Route Locale (RL)
- RESSOURCES EN EAUX SUPERFICIELLES :**
-  Cours d'eau permanents
 -  Retenue des barrages
 -  Barrages et lacs collinaires
- RESAUX ET OCCUPATION URBAINE :**
-  Zone urbaine
 -  Zone urbanisable
 -  Zone Industrielle
 -  Réseau SONEDE
 -  Réseau Electricité (HT)
 -  Réseau Electricité (MT)
 -  Réseau Gaz
 -  Réseau Telecom (fibre optique)
 -  Site GSM
- OCCUPATION AGRICOLE:**
-  PérimètrePublic Irrigué (PPI)
 -  Périmètre d'Intervention Foncière (PIF)
 -  Zones forestières et aires protégées
- PATRIMOINE:**
-  Monument Archéologique
 -  Site non caractérisé





PLAN D'OCCUPATION DES SOLS
VARIANTE 3_ DU PK 60 AU PK 76
 Echelle : 1/25 000

- LEGENDE:**
- RESEAU ROUTIER:**
-  Autoroute projeté _ Variante3
 -  Autoroute A3
 -  Chemin de Fer
 -  Route Nationale (RN)
 -  Route Regionale (RR)
 -  Route Locale (RL)
- RESSOURCES EN EAUX SUPERFICIELLES :**
-  Cours d'eau permanents
 -  Retenue des barrages
 -  Barrages et lacs collinaires
- RESAUX ET OCCUPATION URBAINE :**
-  Zone urbaine
 -  Zone urbanisable
 -  Zone Industrielle
 -  Réseau SONEDE
 -  Réseau Electricité (HT)
 -  Réseau Electricité (MT)
 -  Réseau Gaz
 -  Réseau Telecom (fibre optique)
 -  Site GSM
- OCCUPATION AGRICOLE:**
-  PérimètrePublic Irrigué (PPI)
 -  Périmètre d'Intervention Foncière (PIF)
 -  Zones forestières et aires protégées
- PATRIMOINE:**
-  Monument Archéologique
 -  Site non caractérisé

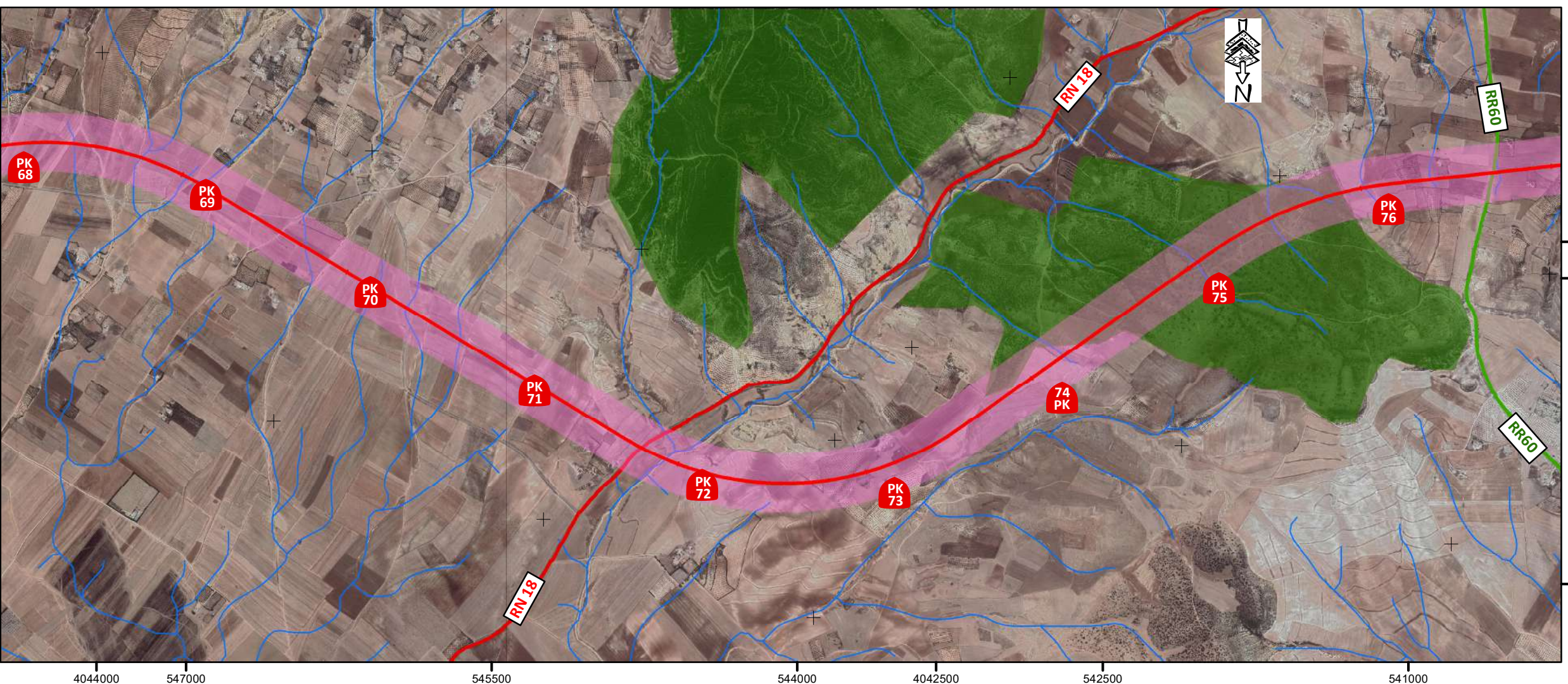
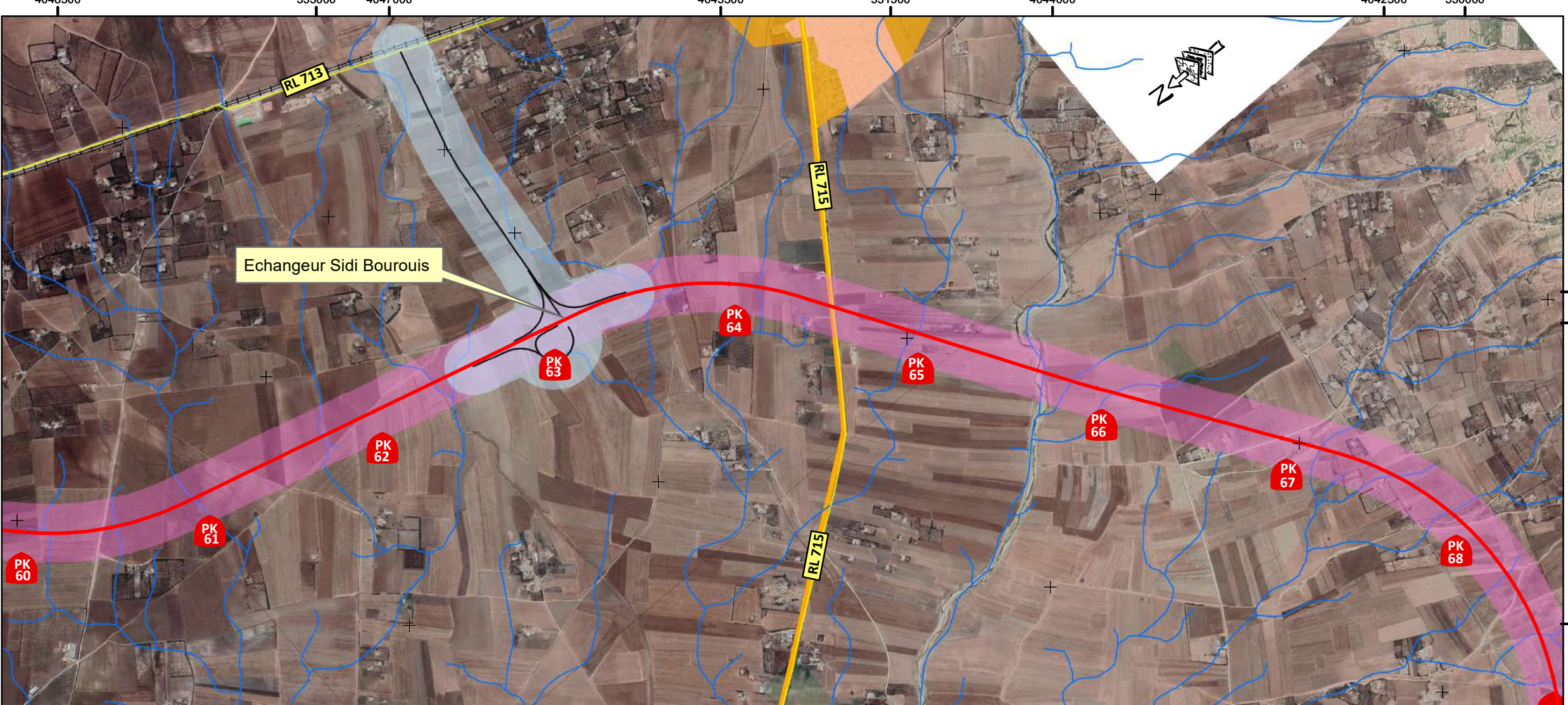











PLAN D'OCCUPATION DES SOLS
VARIANTE 3 DU PK 75 AU PK 86
 Echelle : 1/25 000

LEGENDE:



RESEAU ROUTIER:

-  Autoroute projeté _ Variante3
-  Autoroute A3
-  Chemin de Fer
-  Route Nationale (RN)
-  Route Regionale (RR)
-  Route Locale (RL)



RESSOURCES EN EAUX SUPERFICIELLES :

-  Cours d'eau permanents
-  Retenue des barrages
-  Barrages et lacs collinaires



RESAUX ET OCCUPATION URBAINE :

-  Zone urbaine
-  Zone urbanisable
-  Zone Industrielle
-  Réseau SONEDE
-  Réseau Electricité (HT)
-  Réseau Electricité (MT)
-  Réseau Gaz
-  Réseau Telecom (fibre optique)
-  Site GSM

OCCUPATION AGRICOLE:

-  PérimètrePublic Irrigué (PPI)
-  Périmètre d'Intervention Foncière (PIF)
-  Zones forestières et aires protégées

PATRIMOINE:

-  Monument Archéologique
-  Site non carractérisé

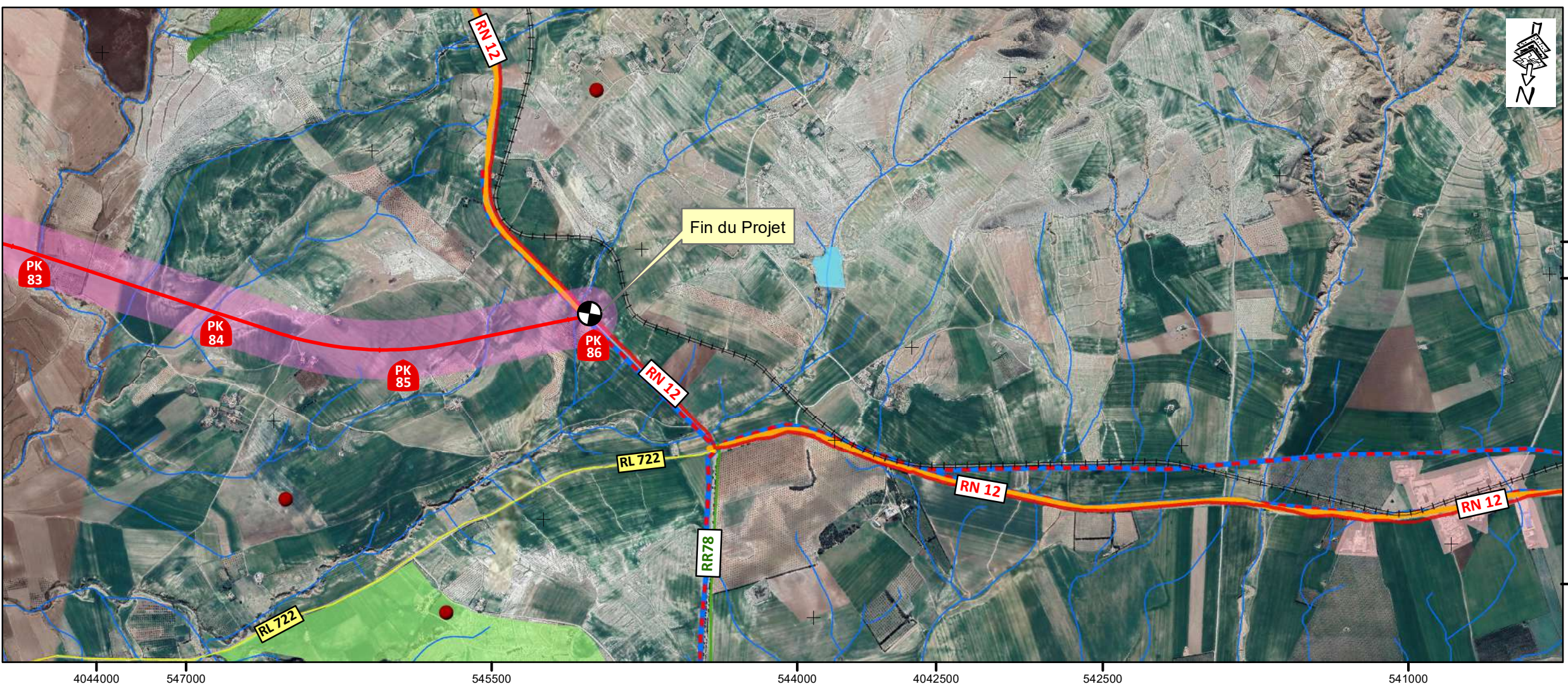
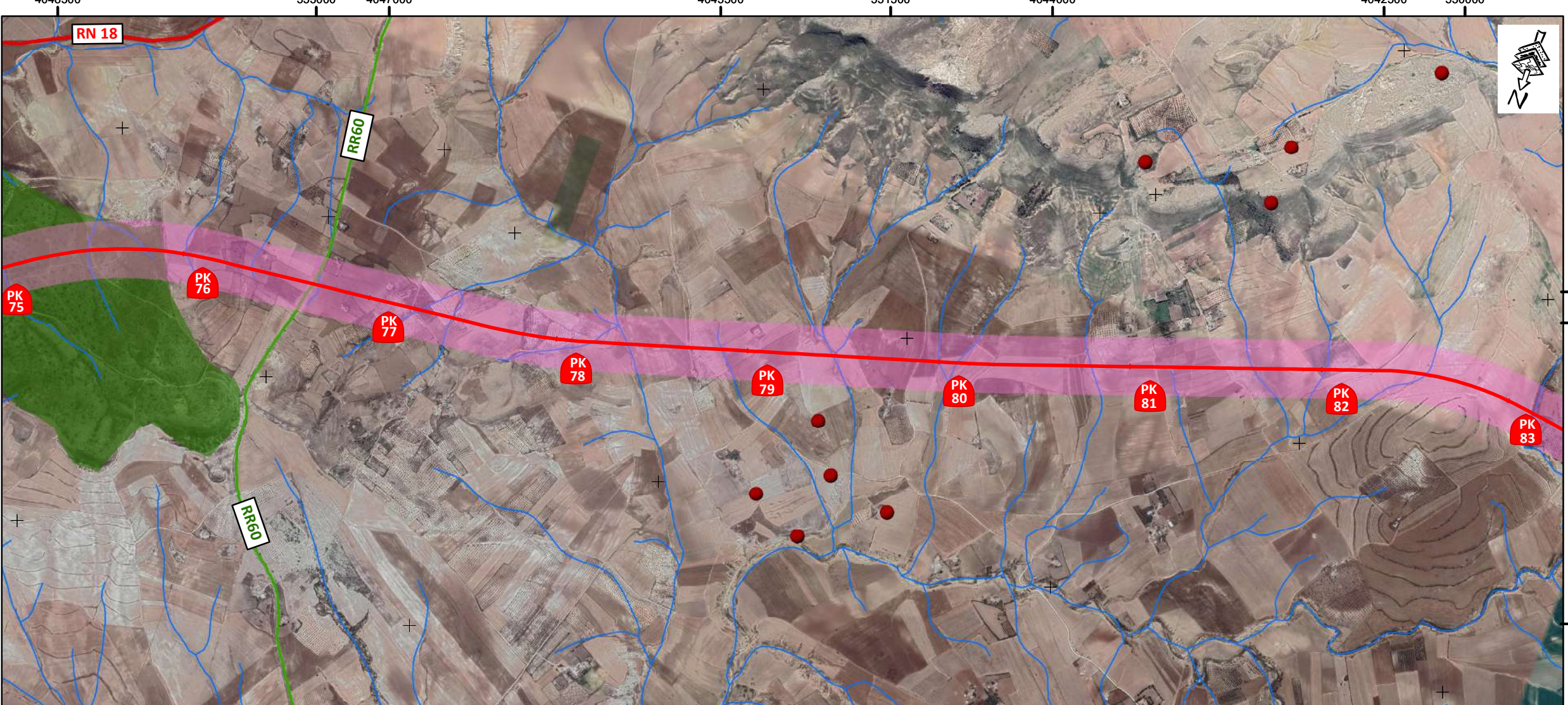

VUE EN PLAN – VARIANTE 1

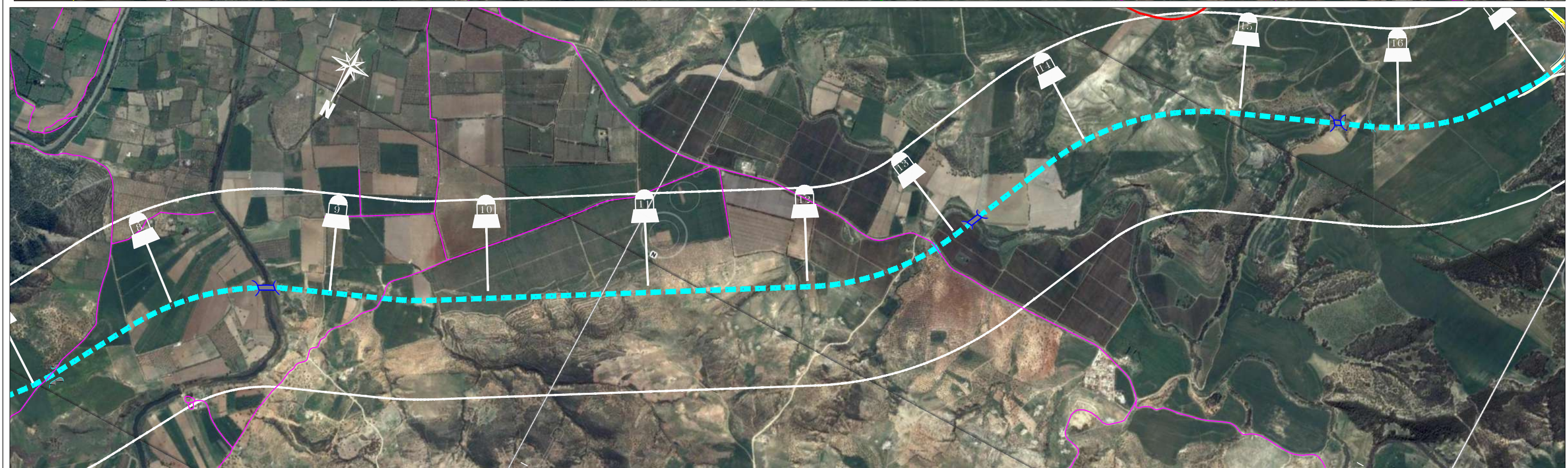
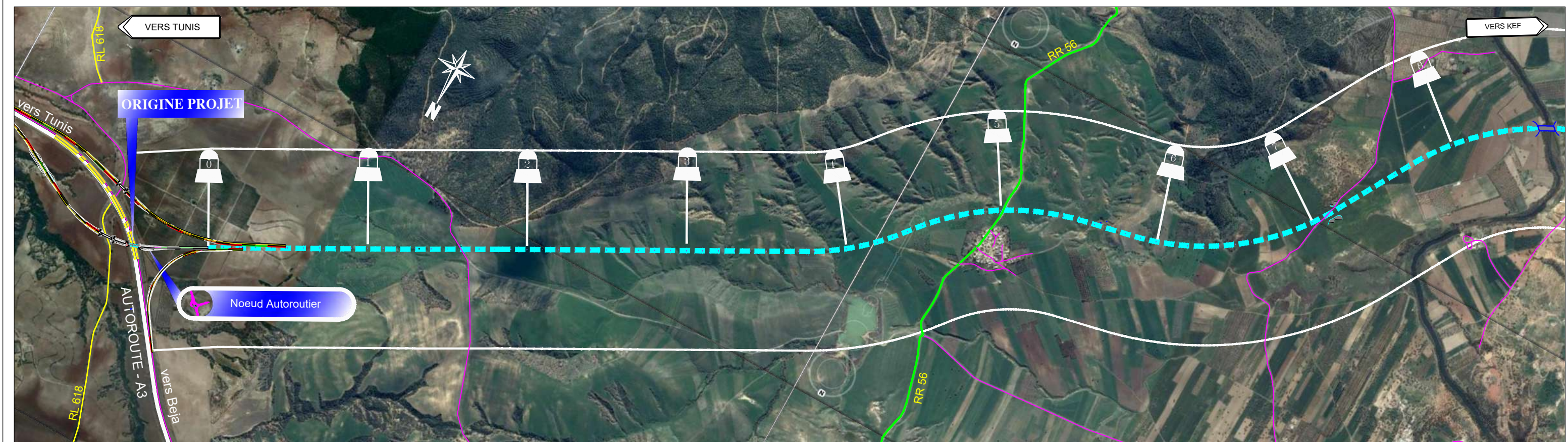

Nb: L'Entrepreneur est tenu de vérifier toutes les cotes avant exécution. Il sera rendu responsable des erreurs ou omissions qu'il n'aura pas signalées en temps utile.



28, Rue de l'île de Zembretta, Les Jardins du Lac, Lac II, 1053 Tunis, Tunisie
 Tel. : (+216) 70.021.000 - Fax : (+216) 70.021.010
 E-Mail: studi@studi.com.tn - Site web: www.studi.com.tn

REPUBLIQUE TUNISIENNE
 MINISTERE DE L'EQUIPEMENT ET DE L'HABITAT
 DIRECTION GENERALE DES PONTS ET CHAUSSEES

UNITE DE SUIVI DE LA REALISATION DES PROJETS DES AUTOROUTES
 ET DE LA LIBERATION D'EMPRISE DES VOIRIES STRUCTURANTES DES VILLES
 LIAISON AUTOROUTIERE DE LA VILLE DU KEF AU RESEAU AUTOROUTIER

VUE EN PLAN
 VARIANTE 1

B	SEPT 2022	KHA		AMY		ABH			
A	Janv 2019	KHA		AMY		ABH			
Rev.	Date	Dessiné par	VISA	Vérifié par	VISA	Approuvé par	VISA		

Révisé selon les remarques du Client lors de la reunion 03-08-22

Nature de la Modification

STATUT

PHASE: APS

LOT: VARIANTE 1

N° AFFAIRE
 PAYS
 A.CONTRAT

PHASE ET LOT
 DEPA. PRODU.
 SP. ET S. SP.

A598TN18

201ITAC ATRO

Echelle(s): 1/25000

PLAN N° PL 100 001

FORMAT: A3
 Feuille N° :

REVISION B

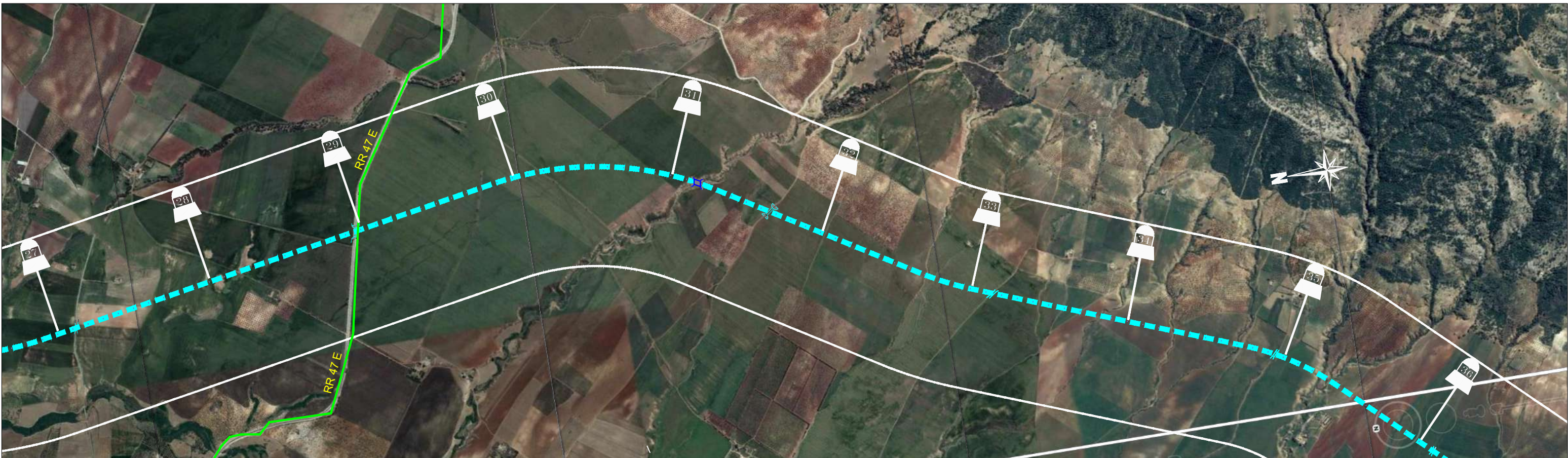
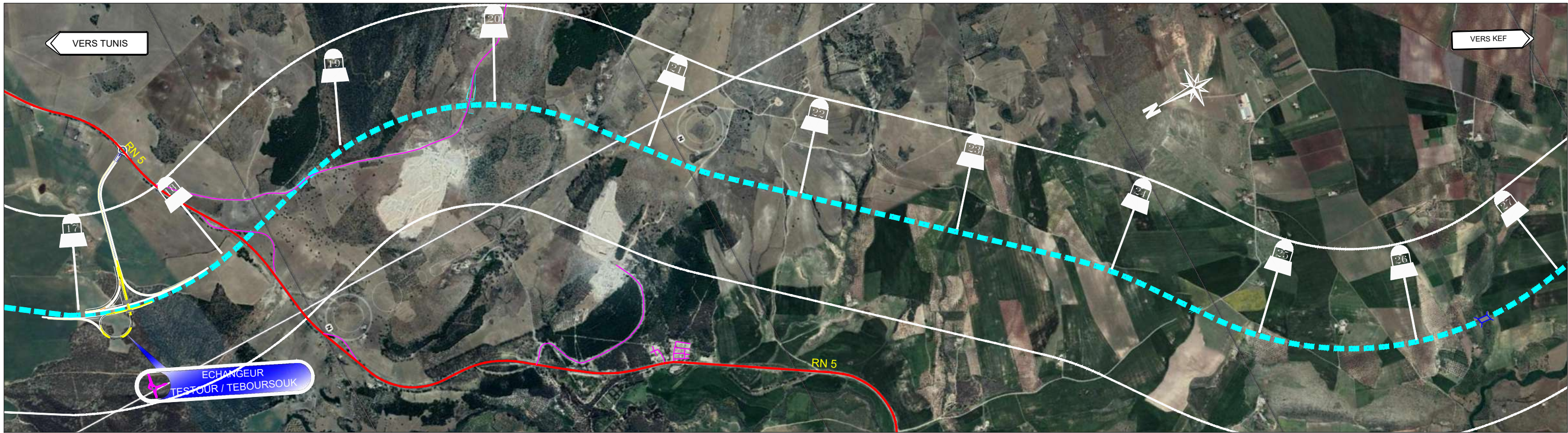

Nb: L'Entrepreneur est tenu de vérifier toutes les cotes avant exécution. Il sera rendu responsable des erreurs ou omissions qu'il n'aura pas signalées en temps utile.

STUDI
INTERNATIONAL

28, Rue de l'île de Zembretta, Les Jardins du Lac, Lac II, 1053 Tunis, Tunisie
Tel. : (+216) 70.021.000 - Fax : (+216) 70.021.010
E-Mail: studi@studi.com.tn - Site web: www.studi.com.tn

REPUBLIQUE TUNISIENNE
MINISTRE DE L'EQUIPEMENT ET DE L'HABITAT
DIRECTION GENERALE DES PONTS ET CHAUSSEES

UNITE DE SUIVI DE LA REALISATION DES PROJETS DES AUTOROUTES
ET DE LA LIBERATION D'EMPRISE DES VOIRES STRUCTURANTES DES VILLES
LIAISON AUTOROUTIERE DE LA VILLE DU KEF AU RESEAU AUTOROUTIER

B	SEPT 2022	KHA		AMY		ABH		
A	Janv 2019	KHA		AMY		ABH		
Rev.	Date	Dessiné par	VISA	Vérifié par	VISA	Approuvé par	VISA	

VUE EN PLAN
VARIANTE 1

								Révisé selon les remarques du Client lors de la reunion 03-08-22	
								Nature de la Modification	STATUT

PHASE: APS	N° AFFAIRE PAYS A.CONTRAT	A598TN18	Echelle(s):1/25 000	FORMAT: A3
LOT: VARIANTE 1	PHASE ET LOT DEPA. PRODU. SP. ET S. SP.	201ITAC ATRO	PLAN N° PL 100 002	Feuille N° :
				REVISION B

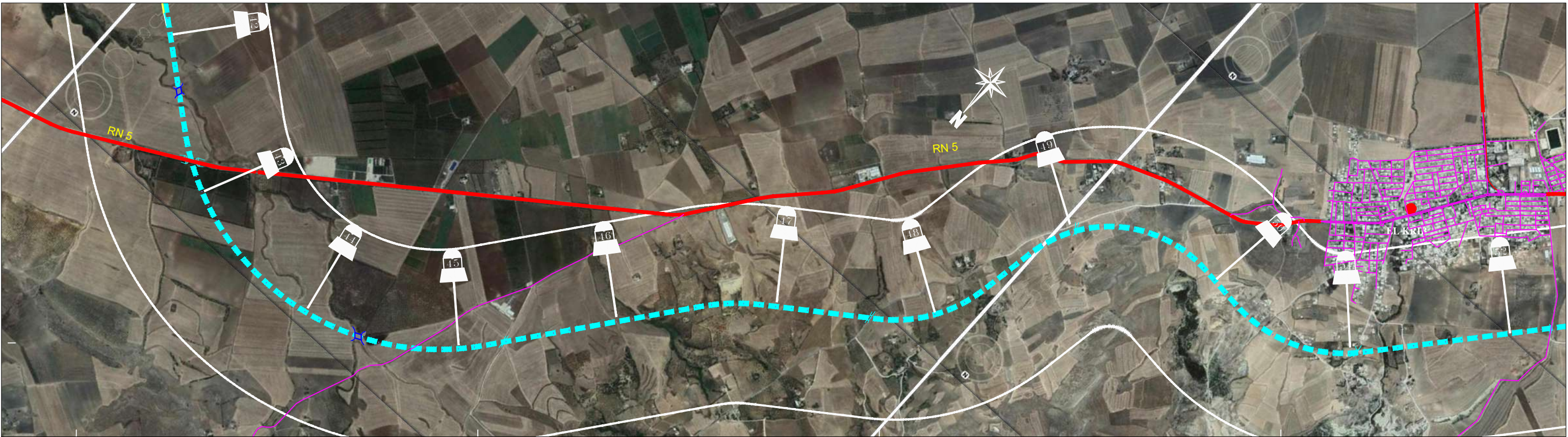
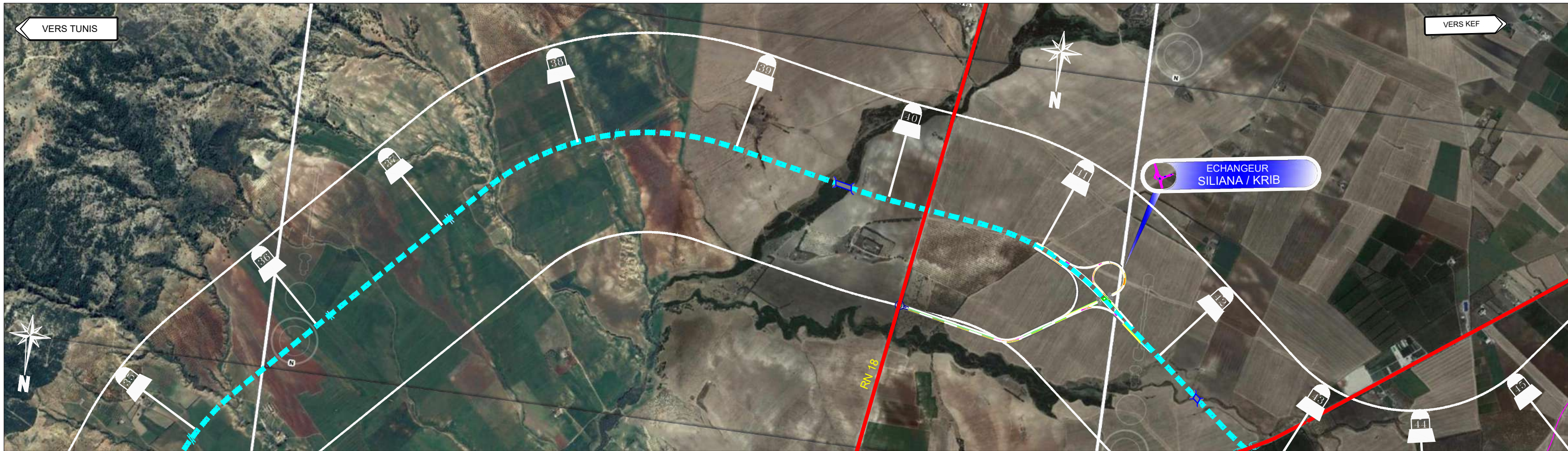

Nb: L'Entrepreneur est tenu de vérifier toutes les cotes avant exécution. Il sera rendu responsable des erreurs ou omissions qu'il n'aura pas signalées en temps utile.



28, Rue de l'île de Zembretta, Les Jardins du Lac, Lac II, 1053 Tunis, Tunisie
 Tel. : (+216) 70.021.000 - Fax : (+216) 70.021.010
 E-Mail: studi@studi.com.tn - Site web: www.studi.com.tn

REPUBLIQUE TUNISIENNE
 MINISTERE DE L'EQUIPEMENT ET DE L'HABITAT
 DIRECTION GENERALE DES PONTS ET CHAUSSEES

UNITE DE SUIVI DE LA REALISATION DES PROJETS DES AUTOROUTES
 ET DE LA LIBERATION D'EMPRISE DES VOIRES STRUCTURANTES DES VILLES
 LIAISON AUTOROUTIERE DE LA VILLE DU KEF AU RESEAU AUTOROUTIER

B	SEPT 2022	KHA		AMY		ABH		Revisé selon les remarques du Client lors de la reunion 03-08-22	
A	Janv 2019	KHA		AMY		ABH			
Rev.	Date	Dessiné par	VISA	Vérifié par	VISA	Approuvé par	VISA	Nature de la Modification	STATUT

VUE EN PLAN
 VARIANTE 1

PHASE: APS
 LOT: VARIANTE 1

N° AFFAIRE PAYS A.CONTRAT	A598TN18	Echelle(s):1/25 000	FORMAT: A3
PHASE ET LOT DEPA. PRODU. SP. ET S. SP.	201ITAC ATRO	PLAN N° PL 100 003	FEUILLE N° : REVISION B

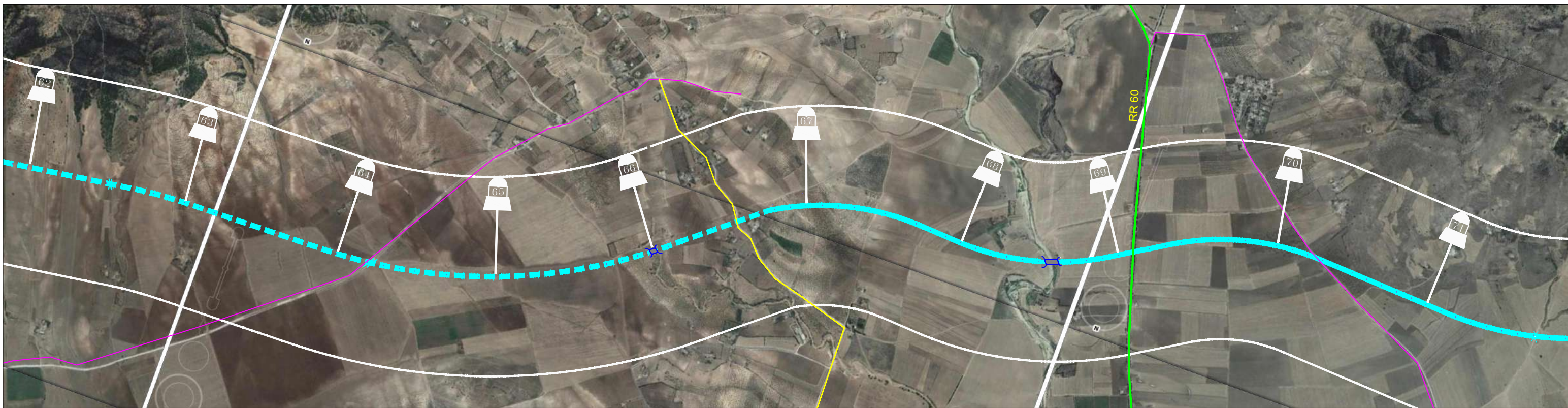
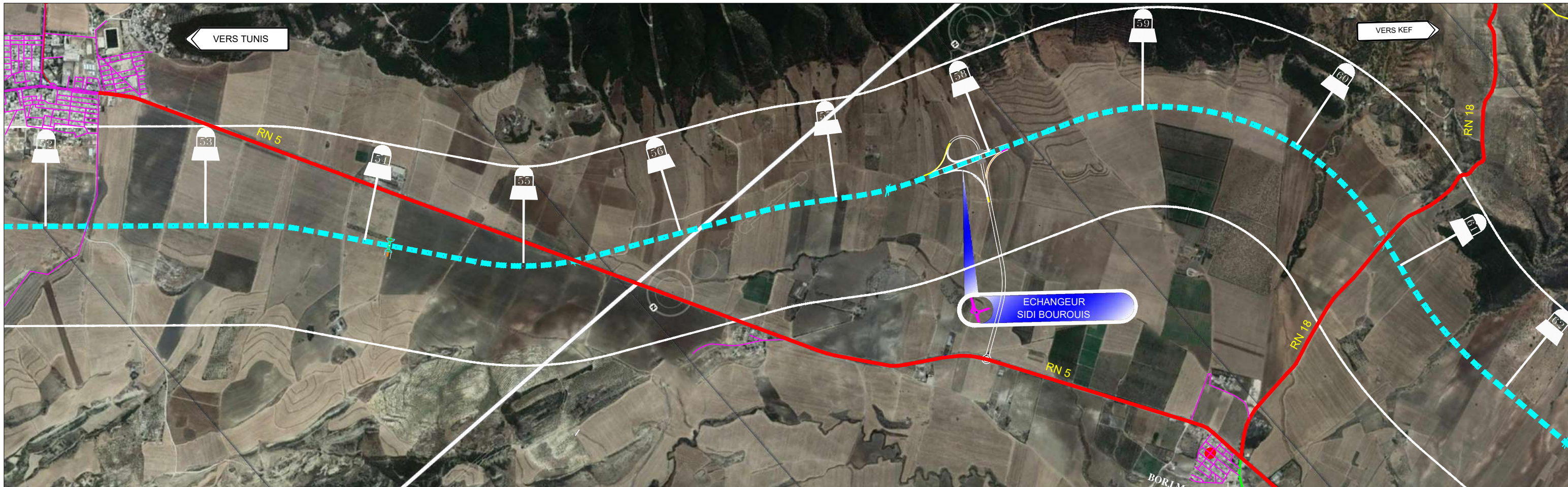

Nb: L'Entrepreneur est tenu de vérifier toutes les cotes avant exécution. Il sera rendu responsable des erreurs ou omissions qu'il n'aura pas signalées en temps utile.



28, Rue de l'île de Zembretta, Les Jardins du Lac, Lac II, 1053 Tunis, Tunisie
 Tel. : (+216) 70.021.000 - Fax : (+216) 70.021.010
 E-Mail: studi@studi.com.tn - Site web: www.studi.com.tn

REPUBLIQUE TUNISIENNE
 MINISTERE DE L'EQUIPEMENT ET DE L'HABITAT
 DIRECTION GENERALE DES PONTS ET CHAUSSEES

UNITE DE SUIVI DE LA REALISATION DES PROJETS DES AUTOROUTES
 ET DE LA LIBERATION D'EMPRISE DES VOIRES STRUCTURANTES DES VILLES
 LIAISON AUTOROUTIERE DE LA VILLE DU KEF AU RESEAU AUTOROUTIER

B	SEPT 2022	KHA		AMY		ABH		Révisé selon les remarques du Client lors de la reunion 03-08-22
A	Janv 2019	KHA		AMY		ABH		
Rev.	Date	Dessiné par	VISA	Vérifié par	VISA	Approuvé par	VISA	

VUE EN PLAN
 VARIANTE 1

PHASE: APS
 LOT: VARIANTE 1

N° AFFAIRE PAYS A.CONTRAT	A598TN18	Echelle(s): 1/25 000	FORMAT: A3
PHASE ET LOT DEPA. PRODU. SP. ET S. SP.	201ITAC ATRO	PLAN N° PL 100 004	FEUILLE N°
			REVISION B

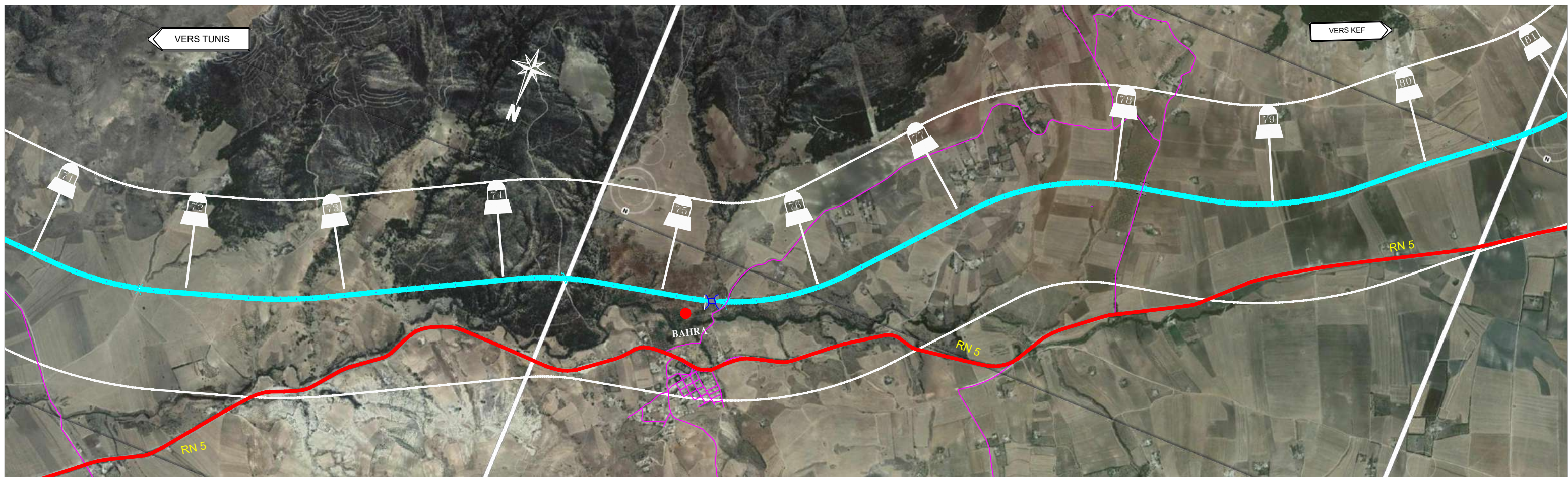

Nb: L'Entrepreneur est tenu de vérifier toutes les cotes avant exécution. Il sera rendu responsable des erreurs ou omissions qu'il n'aura pas signalées en temps utile.



28, Rue de l'île de Zembretta, Les Jardins du Lac, Lac II, 1053 Tunis, Tunisie
 Tel. : (+216) 70.021.000 - Fax : (+216) 70.021.010
 E-Mail: studi@studi.com.tn - Site web: www.studi.com.tn

REPUBLIQUE TUNISIENNE
 MINISTERE DE L'EQUIPEMENT ET DE L'HABITAT
 DIRECTION GENERALE DES PONTS ET CHAUSSEES

UNITE DE SUIVI DE LA REALISATION DES PROJETS DES AUTOROUTES
 ET DE LA LIBERATION D'EMPRISE DES VOIRIES STRUCTURANTES DES VILLES
 LIAISON AUTOROUTIERE DE LA VILLE DU KEF AU RESEAU AUTOROUTIER

B	SEPT 2022	KHA		AMY		ABH		Revisé selon les remarques du Client lors de la reunion 03-08-22	
A	Janv 2019	KHA		AMY		ABH			
Rev.	Date	Dessiné par	VISA	Vérifié par	VISA	Approuvé par	VISA	Nature de la Modification	STATUT

VUE EN PLAN
 VARIANTE 1

PHASE: APS
 LOT: VARIANTE 1

N° AFFAIRE PAYS A.CONTRAT	A598TN18	Echelle(s): 1/25000	FORMAT: A3
PHASE ET LOT DEPA. PRODU. SP. ET S. SP.	201ITAC ATRO	PLAN N° PL 100 005	FEUILLE N° : REVISION B

VUE EN PLAN – VARIANTE 2

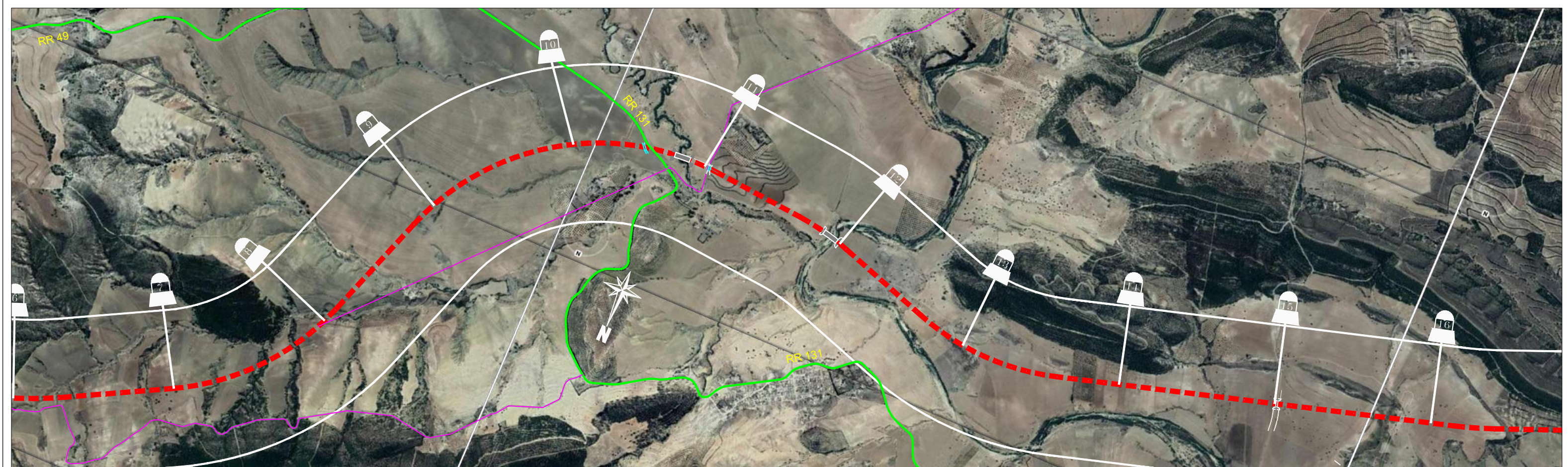
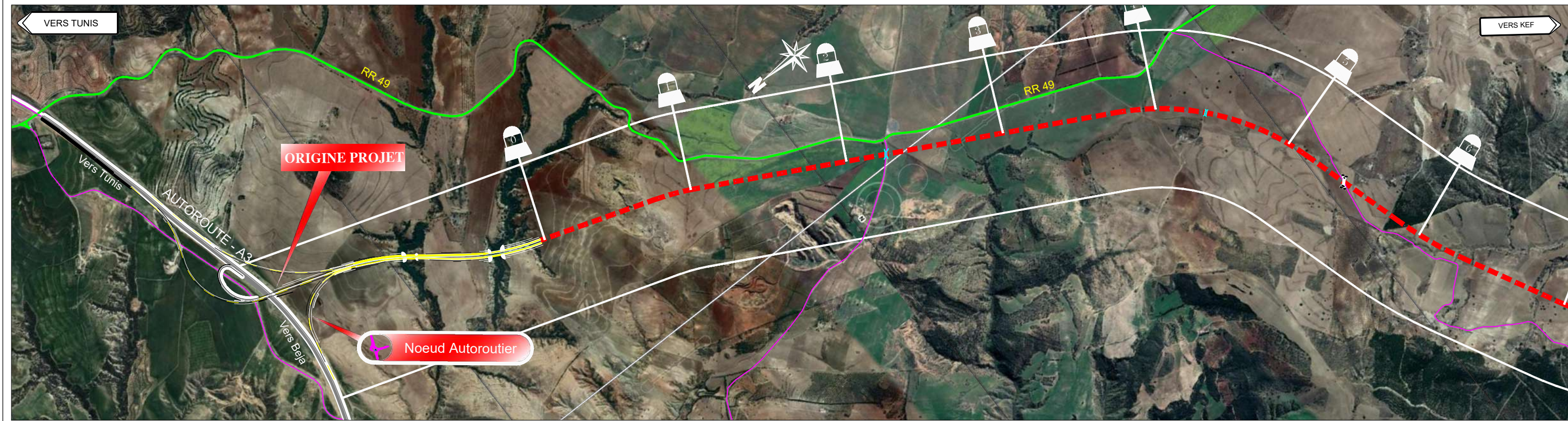

Nb: L'Entrepreneur est tenu de vérifier toutes les cotes avant exécution. Il sera rendu responsable des erreurs ou omissions qu'il n'aura pas signalées en temps utile.

 28, Rue de l'île de Zembretta, Les Jardins du Lac, Lac II, 1053 Tunis, Tunisie Tel. : (+216) 70.021.000 - Fax : (+216) 70.021.010 E-Mail: studi@studi.com.tn - Site web: www.studi.com.tn	REPUBLIQUE TUNISIENNE MINISTRE DE L'EQUIPEMENT ET DE L'HABITAT DIRECTION GENERALE DES PONTS ET CHAUSSEES		B	SEPT 2022	KHA		AMY		ABH		Révisé selon les remarques du Client lors de la reunion 03-08-22		
			A	Janv 2019	KHA		AMY		ABH				
	Rev.	Date	Dessiné par	VISA	Vérifié par	VISA	Approuvé par	VISA	Nature de la Modification				STATUT
UNITE DE SUIVI DE LA REALISATION DES PROJETS DES AUTOROUTES ET DE LA LIBERATION D'EMPRISE DES VOIRES STRUCTURANTES DES VILLES LIAISON AUTOROUTIERE DE LA VILLE DU KEF AU RESEAU AUTOROUTIER			VUE EN PLAN VARIANTE 2			PHASE: APS LOT: VARIANTE 2		N° AFFAIRE PAYS A.CONTRAT A598TN18	Echelle(s): 1/25000	FORMAT: A3 Feuille N° :	PHASE ET LOT DEPA. PRODU. SP. ET S. SP. 201ITAC ATRO	PLAN N° PL 100 001	REVISION B

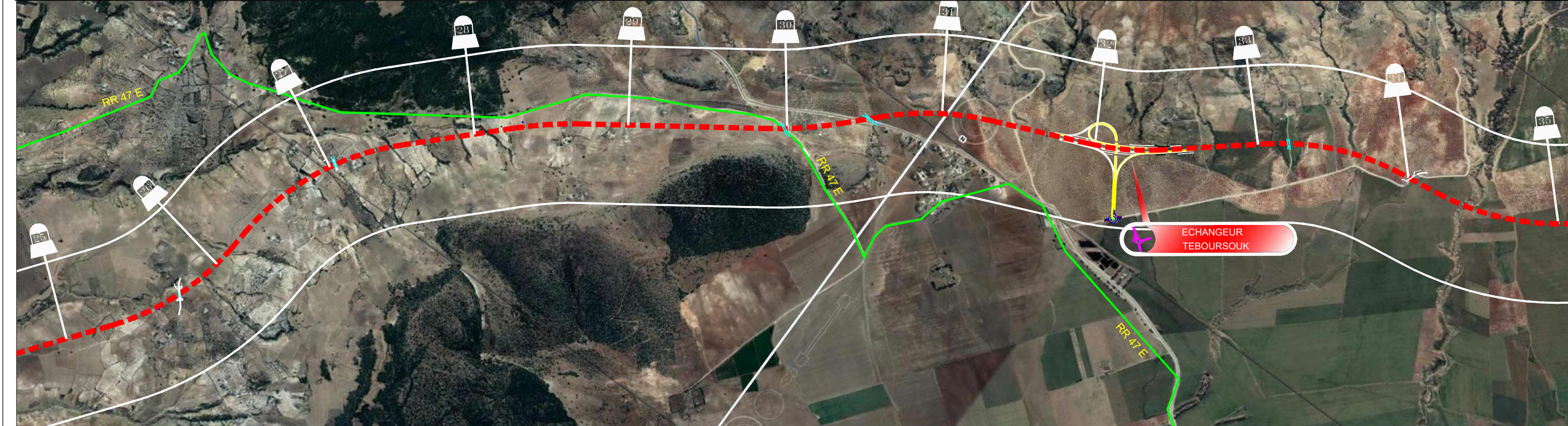
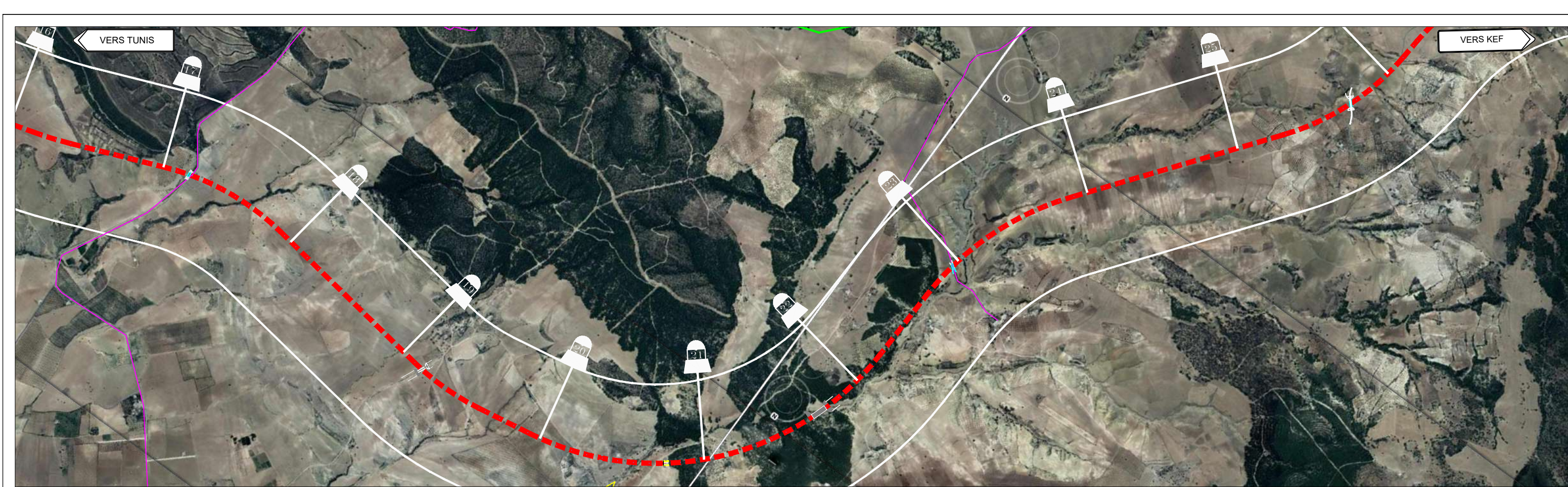

Nb: L'Entrepreneur est tenu de vérifier toutes les cotes avant exécution. Il sera rendu responsable des erreurs ou omissions qu'il n'aura pas signalées en temps utile.

 <p>28, Rue de l'île de Zembretta, Les Jardins du Lac, Lac II, 1053 Tunis, Tunisie Tel. : (+216) 70.021.000 - Fax : (+216) 70.021.010 E-Mail: studi@studi.com.tn - Site web: www.studi.com.tn</p>	REPUBLIQUE TUNISIENNE MINISTERE DE L'EQUIPEMENT ET DE L'HABITAT DIRECTION GENERALE DES PONTS ET CHAUSSEES		B	SEPT 2022	KHA		AMY		ABH		Révisé selon les remarques du Client lors de la reunion 03-08-22		
			A	Janv 2019	KHA		AMY		ABH				
	Rev.	Date	Dessiné par	VISA	Vérifié par	VISA	Approuvé par	VISA	Nature de la Modification		STATUT		
UNITE DE SUIVI DE LA REALISATION DES PROJETS DES AUTOROUTES ET DE LA LIBERATION D'EMPRISE DES VOIRES STRUCTURANTES DES VILLES LIAISON AUTOROUTIERE DE LA VILLE DU KEF AU RESEAU AUTOROUTIER			VUE EN PLAN VARIANTE 2			PHASE: APS LOT: VARIANTE 2		N° AFFAIRE PAYS A.CONTRAT PHASE ET LOT DEPA. PRODU. SP. ET S. SP.	<u>A598TN18</u> <u>201ITAC ATRO</u>	Echelle(s): 1/25000 PLAN N° <u>PL 100 002</u>	FORMAT: A3 Feuille N° : REVISION B		



Nb: L'Entrepreneur est tenu de vérifier toutes les cotes avant exécution. Il sera rendu responsable des erreurs ou omissions qu'il n'aura pas signalées en temps utile.



28, Rue de l'île de Zembretta, Les Jardins du Lac, Lac II, 1053 Tunis, Tunisie
 Tel. : (+216) 70.021.000 - Fax : (+216) 70.021.010
 E-Mail: studi@studi.com.tn - Site web: www.studi.com.tn

REPUBLIQUE TUNISIENNE
 MINISTERE DE L'EQUIPEMENT ET DE L'HABITAT
 DIRECTION GENERALE DES PONTS ET CHAUSSEES

UNITE DE SUIVI DE LA REALISATION DES PROJETS DES AUTOROUTES
 ET DE LA LIBERATION D'EMPRISE DES VOIRIES STRUCTURANTES DES VILLES
 LIAISON AUTOROUTIERE DE LA VILLE DU KEF AU RESEAU AUTOROUTIER

B	SEPT 2022	KHA		AMY		ABH			
A	Janv 2019	KHA		AMY		ABH			
Rev.	Date	Dessiné par	VISA	Vérifié par	VISA	Approuvé par	VISA		

VUE EN PLAN
 VARIANTE 2

								Révisé selon les remarques du Client lors de la reunion 03-08-22	
								Nature de la Modification	STATUT

PHASE: APS
 LOT: VARIANTE 2

N° AFFAIRE PAYS A.CONTRAT	A598TN18	Echelle(s): 1/25000	FORMAT: A3
PHASE ET LOT DEPA. PRODU. SP. ET S. SP.	201ITAC ATRO	PLAN N° PL 100 004	FEUILLE N° : REVISION B

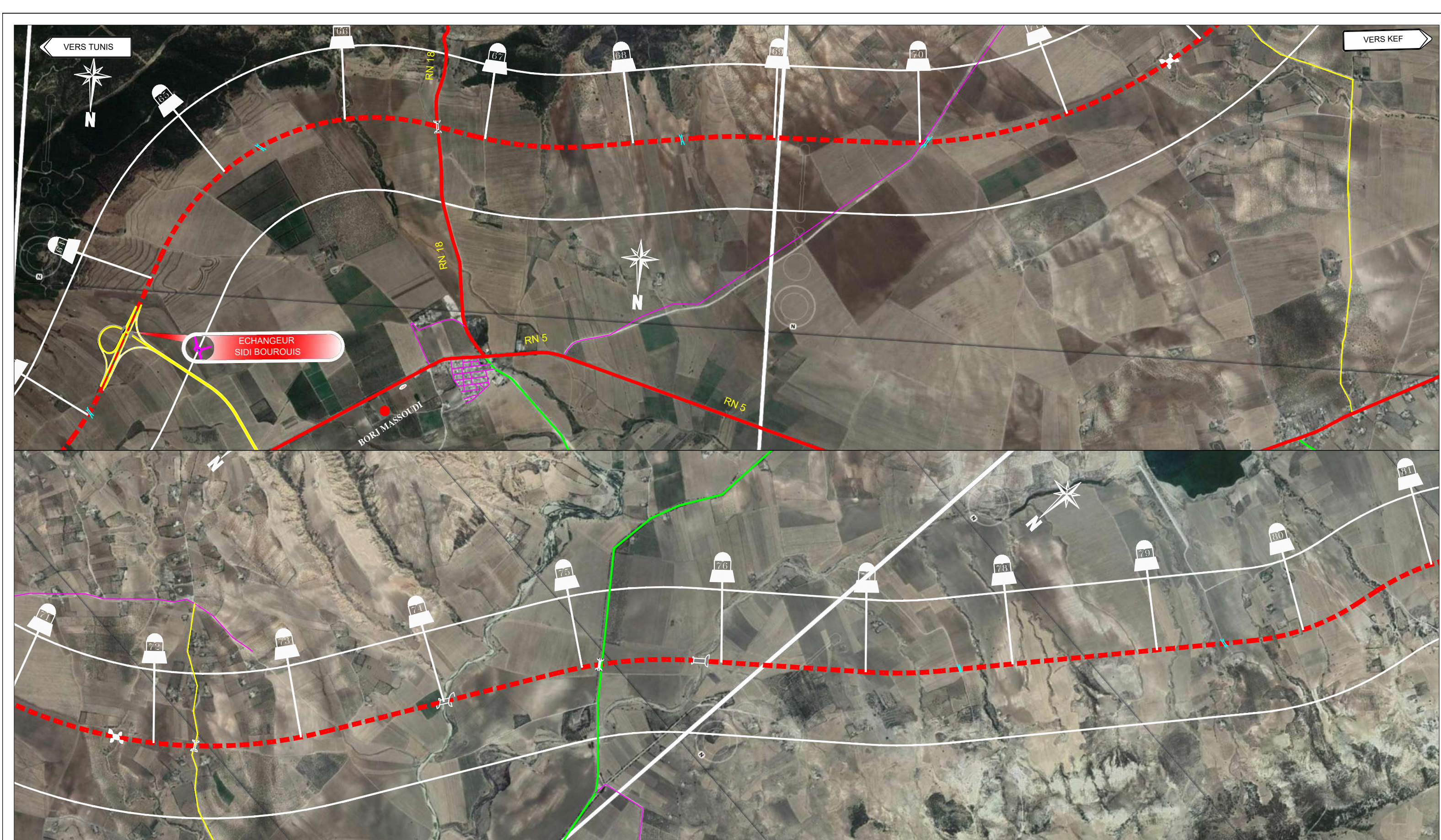

Nb: L'Entrepreneur est tenu de vérifier toutes les cotes avant exécution. Il sera rendu responsable des erreurs ou omissions qu'il n'aura pas signalées en temps utile.



28, Rue de l'île de Zembretta, Les Jardins du Lac, Lac II, 1053 Tunis, Tunisie
 Tel. : (+216) 70.021.000 - Fax : (+216) 70.021.010
 E-Mail: studi@studi.com.tn - Site web: www.studi.com.tn

REPUBLIQUE TUNISIENNE
 MINISTERE DE L'EQUIPEMENT ET DE L'HABITAT
 DIRECTION GENERALE DES PONTS ET CHAUSSEES

UNITE DE SUIVI DE LA REALISATION DES PROJETS DES AUTOROUTES
 ET DE LA LIBERATION D'EMPRISE DES VOIRIES STRUCTURANTES DES VILLES
 LIAISON AUTOROUTIERE DE LA VILLE DU KEF AU RESEAU AUTOROUTIER

B	SEPT 2022	KHA		AMY		ABH			
A	Janv 2019	KHA		AMY		ABH			
Rev.	Date	Dessiné par	VISA	Vérifié par	VISA	Approuvé par	VISA		

VUE EN PLAN
 VARIANTE 2

								Révisé selon les remarques du Client lors de la reunion 03-08-22	
								Nature de la Modification	STATUT

PHASE: APS
 LOT: VARIANTE 2

N° AFFAIRE PAYS A.CONTRAT	A598TN18	Echelle(s): 1/25000	FORMAT: A3
PHASE ET LOT DEPA. PROD. SP. ET S. SP.	201ITAC ATRO	PLAN N° PL 100 005	REVISION B

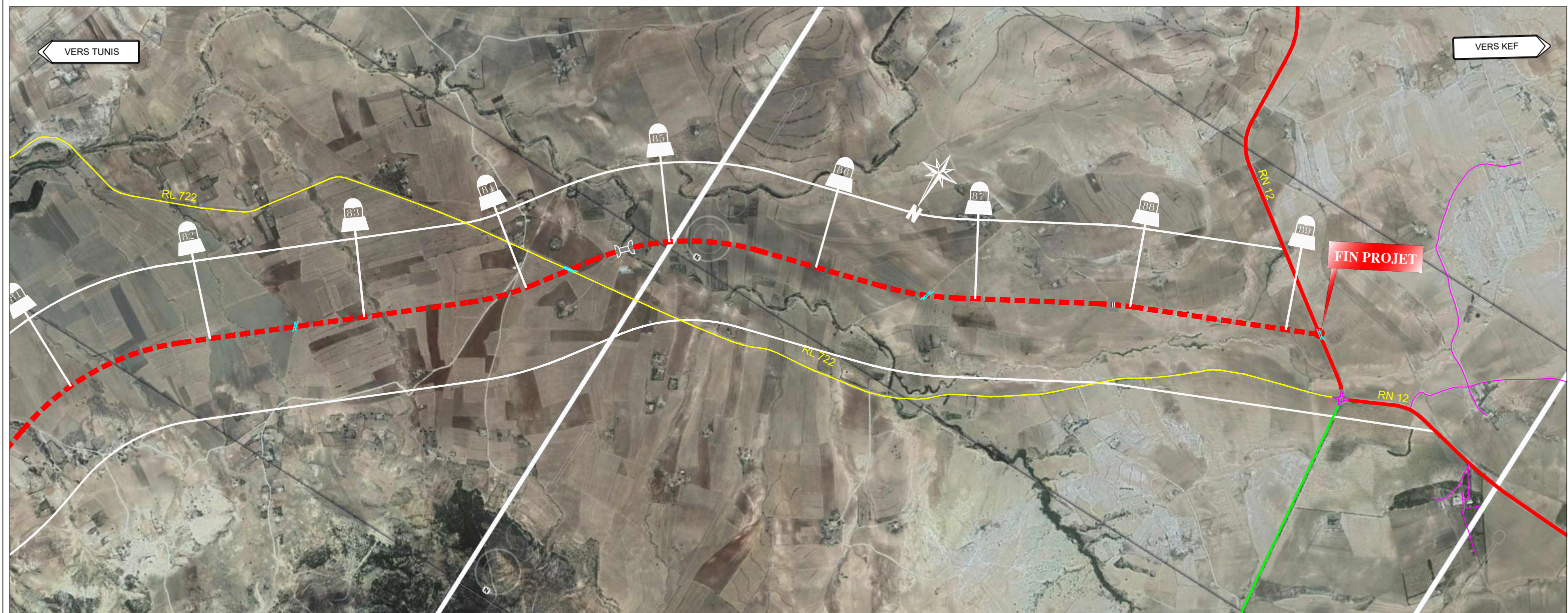

Nb: L'Entrepreneur est tenu de vérifier toutes les cotes avant exécution. Il sera rendu responsable des erreurs ou omissions qu'il n'aura pas signalées en temps utile.

 28, Rue de l'île de Zembretta, Les Jardins du Lac, Lac II, 1053 Tunis, Tunisie Tel. : (+216) 70.021.000 - Fax : (+216) 70.021.010 E-Mail: studi@studi.com.tn - Site web: www.studi.com.tn	REPUBLIQUE TUNISIENNE MINISTERE DE L'EQUIPEMENT ET DE L'HABITAT DIRECTION GENERALE DES PONTS ET CHAUSSEES		B	SEPT 2022	KHA		AMY		ABH		Révisé selon les remarques du Client lors de la reunion 03-08-22		
			A	Janv 2019	KHA		AMY		ABH				
			Rev.	Date	Dessiné par	VISA	Vérifié par	VISA	Approuvé par	VISA	Nature de la Modification		STATUT
UNITE DE SUIVI DE LA REALISATION DES PROJETS DES AUTOROUTES ET DE LA LIBERATION D'EMPRISE DES VOIRIES STRUCTURANTES DES VILLES LIAISON AUTOROUTIERE DE LA VILLE DU KEF AU RESEAU AUTOROUTIER			VUE EN PLAN VARIANTE 2			PHASE: APS LOT: VARIANTE 2		N° AFFAIRE PAYS A.CONTRAT <u>A598TN18</u>	Echelle(s): 1/25000	FORMAT: A3 Feuille N° :	PHASE ET LOT DEPA. PRODU. SP. ET S. SP. <u>201ITAC ATRO</u>	PLAN N° <u>PL 100 006</u>	REVISION B

VUE EN PLAN – VARIANTE 3

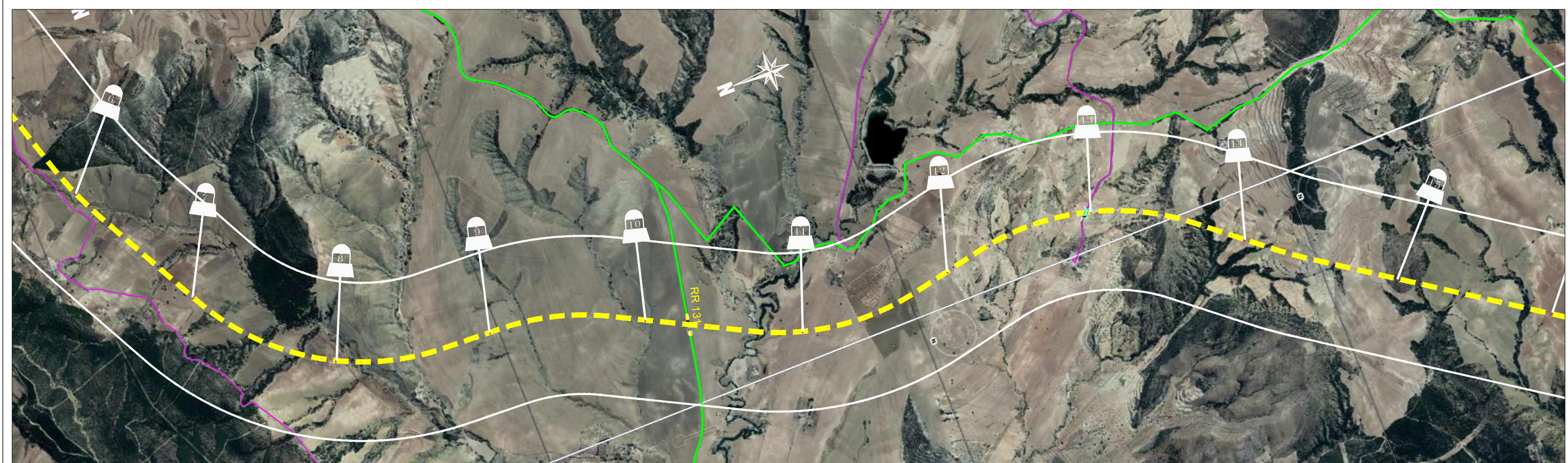

Nb: L'Entrepreneur est tenu de vérifier toutes les cotes avant exécution. Il sera rendu responsable des erreurs ou omissions qu'il n'aura pas signalées en temps utile.

 <p>28, Rue de l'île de Zembretta, Les Jardins du Lac, Lac II, 1053 Tunis, Tunisie Tel. : (+216) 70.021.000 - Fax : (+216) 70.021.010 E-Mail: studi@studi.com.tn - Site web: www.studi.com.tn</p>	REPUBLIQUE TUNISIENNE MINISTRE DE L'EQUIPEMENT ET DE L'HABITAT DIRECTION GENERALE DES PONTS ET CHAUSSEES		B	SEPT 2022	KHA		AMY		ABH		Révisé selon les remarques du Client lors de la reunion 03-08-22		
			A	Janv 2019	KHA		AMY		ABH		Nature de la Modification		STATUT
			Rev.	Date	Dessiné par	VISA	Vérifié par	VISA	Approuvé par	VISA			
UNITE DE SUIVI DE LA REALISATION DES PROJETS DES AUTOROUTES ET DE LA LIBERATION D'EMPRISE DES VOIRES STRUCTURANTES DES VILLES LIAISON AUTOROUTIERE DE LA VILLE DU KEF AU RESEAU AUTOROUTIER			VUE EN PLAN VARIANTE 3			PHASE: APS LOT: VARIANTE 3		N° AFFAIRE PAYS A.CONTRAT PHASE ET LOT DEPA. PRODU. SP. ET S. SP.	A598TN18 201ITAC ATRO	Echelle(s): 1/25000 PLAN N° PL 100 001	FORMAT: A3 Feuille N° : REVISION B		

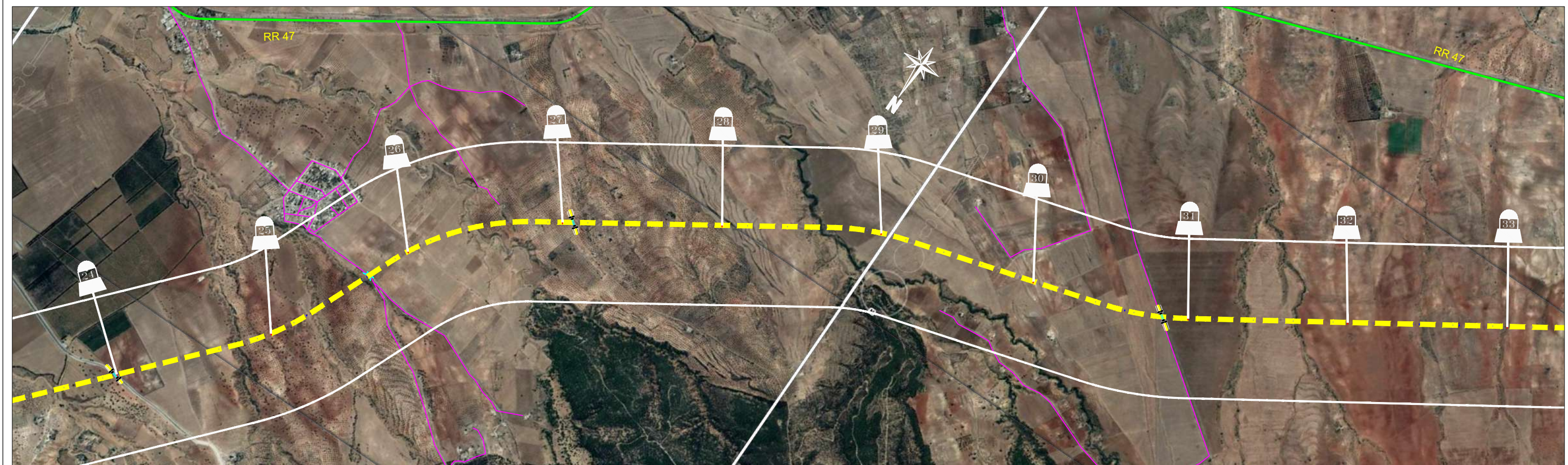
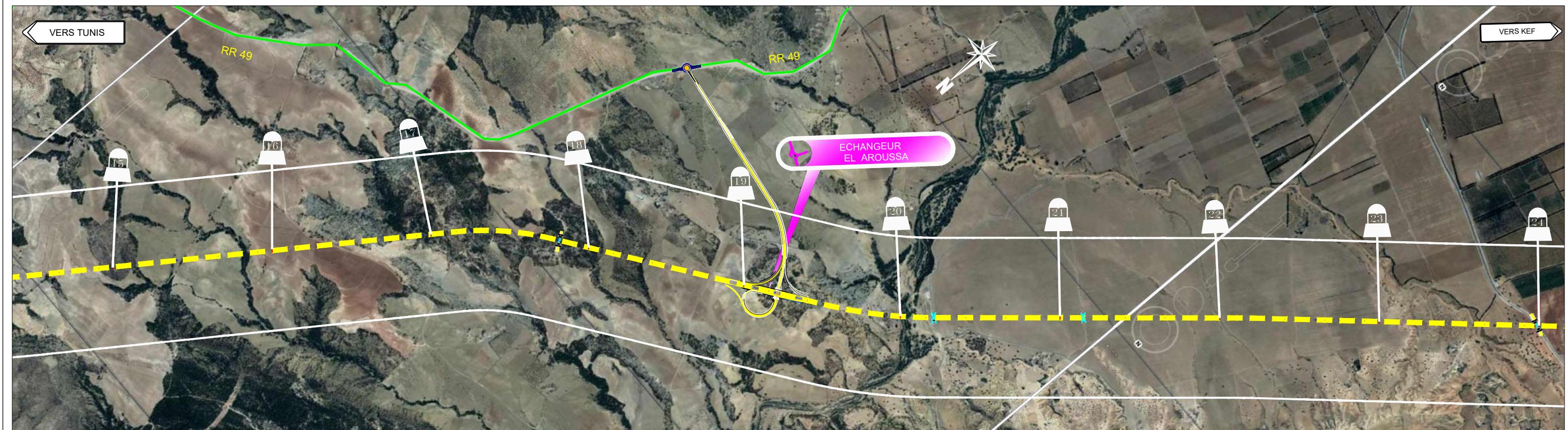

Nb: L'Entrepreneur est tenu de vérifier toutes les cotes avant exécution. Il sera rendu responsable des erreurs ou omissions qu'il n'aura pas signalées en temps utile.

 28, Rue de l'île de Zembretta, Les Jardins du Lac, Lac II, 1053 Tunis, Tunisie Tel. : (+216) 70.021.000 - Fax : (+216) 70.021.010 E-Mail: studi@studi.com.tn - Site web: www.studi.com.tn	REPUBLIQUE TUNISIENNE MINISTERE DE L'EQUIPEMENT ET DE L'HABITAT DIRECTION GENERALE DES PONTS ET CHAUSSEES		B	SEPT 2022	KHA		AMY		ABH	Révisé selon les remarques du Client lors de la reunion 03-08-22		
			A	Janv 2019	KHA		AMY		ABH			
	Rev.	Date	Dessiné par	VISA	Vérifié par	VISA	Approuvé par	VISA	Nature de la Modification		STATUT	
UNITE DE SUIVI DE LA REALISATION DES PROJETS DES AUTOROUTES ET DE LA LIBERATION D'EMPRISE DES VOIRES STRUCTURANTES DES VILLES LIAISON AUTOROUTIERE DE LA VILLE DU KEF AU RESEAU AUTOROUTIER			VUE EN PLAN VARIANTE 3			PHASE: APS LOT: VARIANTE 3		N° AFFAIRE PAYS A.CONTRAT PHASE ET LOT DEPA. PRODU. SP. ET S. SP.	<u>A598TN18</u> <u>201ITAC ATRO</u>	Echelle(s): 1/25000 PLAN N° <u>PL 100 002</u>	FORMAT: A3 Feuille N° : REVISION B	

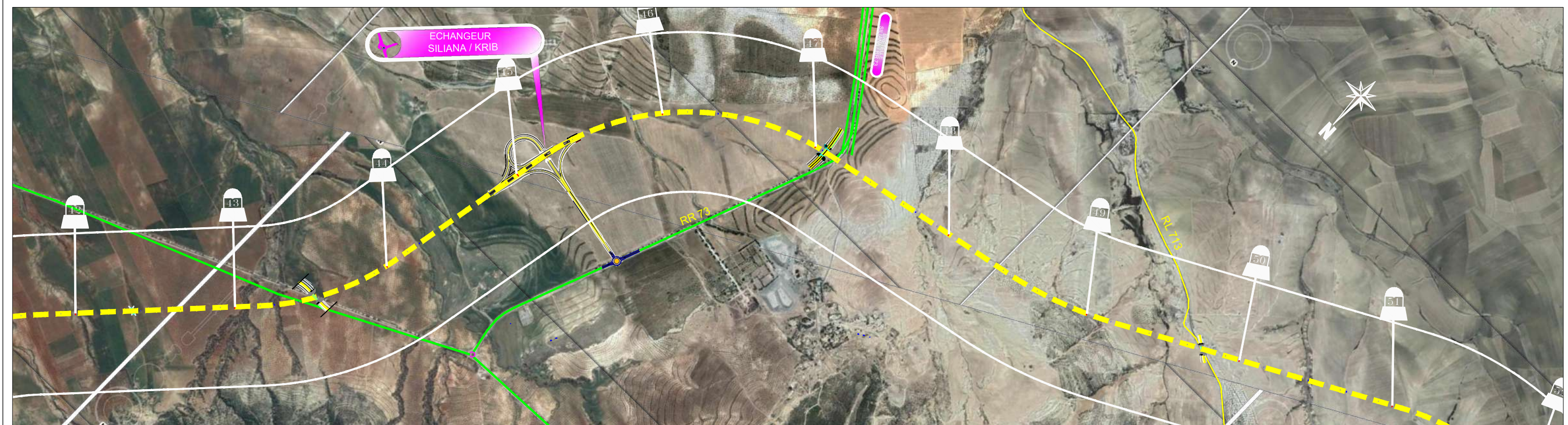
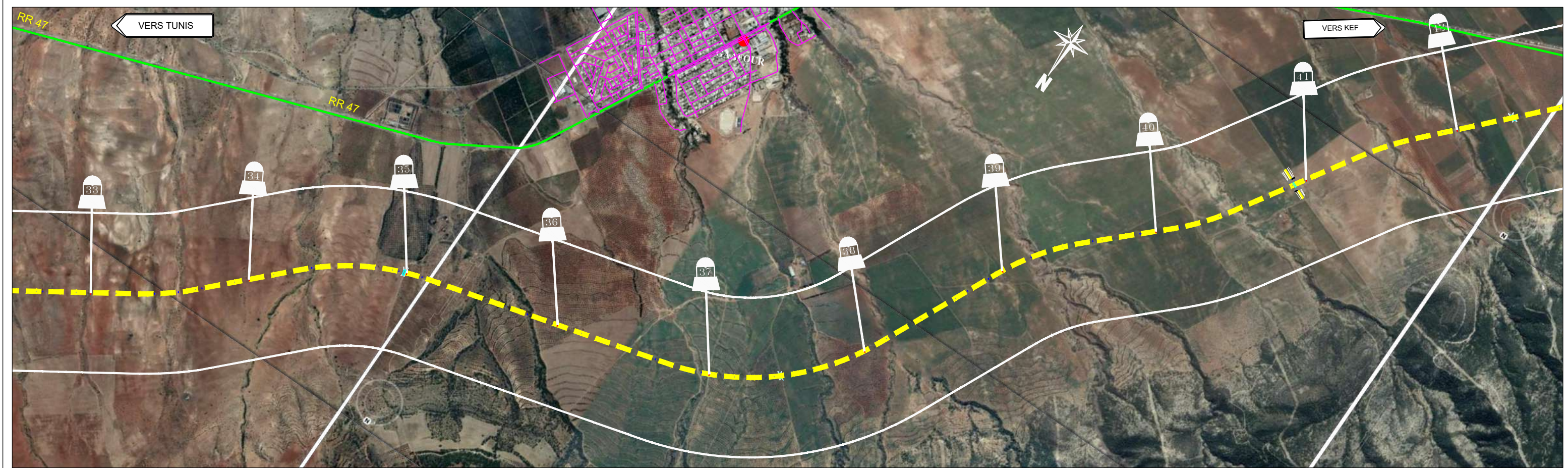

Nb: L'Entrepreneur est tenu de vérifier toutes les cotes avant exécution. Il sera rendu responsable des erreurs ou omissions qu'il n'aura pas signalées en temps utile.



28, Rue de l'île de Zembretta, Les Jardins du Lac, Lac II, 1053 Tunis, Tunisie
 Tel. : (+216) 70.021.000 - Fax : (+216) 70.021.010
 E-Mail: studi@studi.com.tn - Site web: www.studi.com.tn

REPUBLIQUE TUNISIENNE
 MINISTERE DE L'EQUIPEMENT ET DE L'HABITAT
 DIRECTION GENERALE DES PONTS ET CHAUSSEES

UNITE DE SUIVI DE LA REALISATION DES PROJETS DES AUTOROUTES
 ET DE LA LIBERATION D'EMPRISE DES VOIRIES STRUCTURANTES DES VILLES
 LIAISON AUTOROUTIERE DE LA VILLE DU KEF AU RESEAU AUTOROUTIER

VUE EN PLAN
 VARIANTE 3

B	SEPT 2022	KHA		AMY		ABH		
A	Janv 2019	KHA		AMY		ABH		
Rev.	Date	Dessiné par	VISA	Vérifié par	VISA	Approuvé par	VISA	

Révisé selon les remarques du Client lors de la reunion 03-08-22

Nature de la Modification

STATUT

PHASE: APS

LOT: VARIANTE 3

N° AFFAIRE
 PAYS
 A.CONTRAT

PHASE ET LOT
 DEPA. PRODU.
 SP. ET S. SP.

A598TN18

201ITAC ATRO

Echelle(s): 1/25000

PLAN N° PL 100 003

FORMAT: A3
 Feuille N° :
 REVISION B

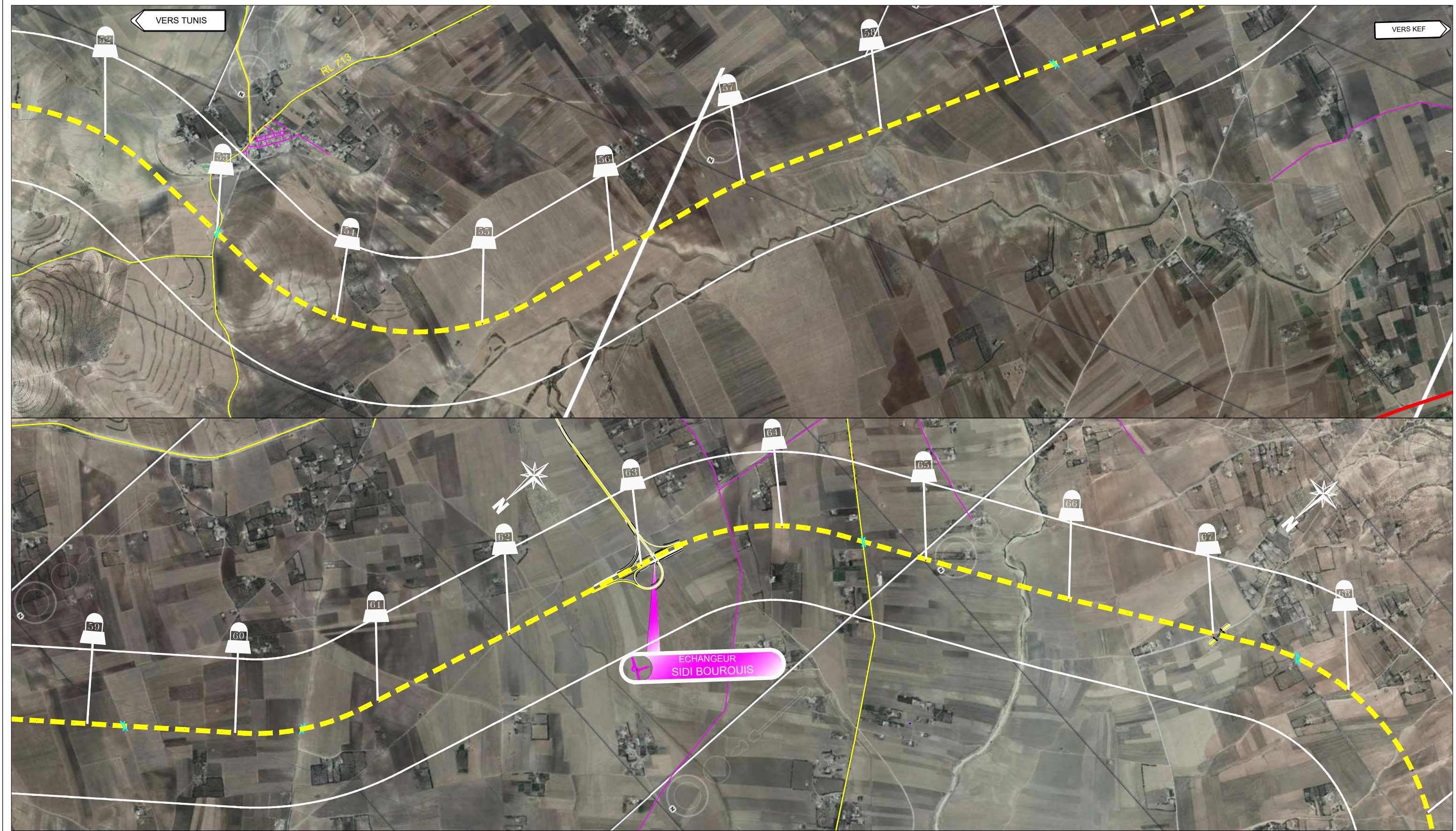

Nb: L'Entrepreneur est tenu de vérifier toutes les cotes avant exécution. Il sera rendu responsable des erreurs ou omissions qu'il n'aura pas signalées en temps utile.

 28, Rue de l'île de Zembretta, Les Jardins du Lac, Lac II, 1053 Tunis, Tunisie Tel. : (+216) 70.021.000 - Fax : (+216) 70.021.010 E-Mail: studi@studi.com.tn - Site web: www.studi.com.tn	REPUBLIQUE TUNISIENNE MINISTERE DE L'EQUIPEMENT ET DE L'HABITAT DIRECTION GENERALE DES PONTS ET CHAUSSEES		B	SEPT 2022	KHA		AMY		ABH	Révisé selon les remarques du Client lors de la reunion 03-08-22			
			A	Janv 2019	KHA		AMY		ABH				
	Rev.	Date	Dessiné par	VISA	Vérifié par	VISA	Approuvé par	VISA	Nature de la Modification		STATUT		
UNITE DE SUIVI DE LA REALISATION DES PROJETS DES AUTOROUTES ET DE LA LIBERATION D'EMPRISE DES VOIRIES STRUCTURANTES DES VILLES LIAISON AUTOROUTIERE DE LA VILLE DU KEF AU RESEAU AUTOROUTIER			VUE EN PLAN VARIANTE 3			PHASE: APS LOT: VARIANTE 3		N° AFFAIRE PAYS A.CONTRAT A598TN18	Echelle(s): 1/25000	FORMAT: A3 Feuille N° :	PHASE ET LOT DEPA. PRODU. SP. ET S. SP. 201ITAC ATRO	PLAN N° PL 100 004	REVISION B

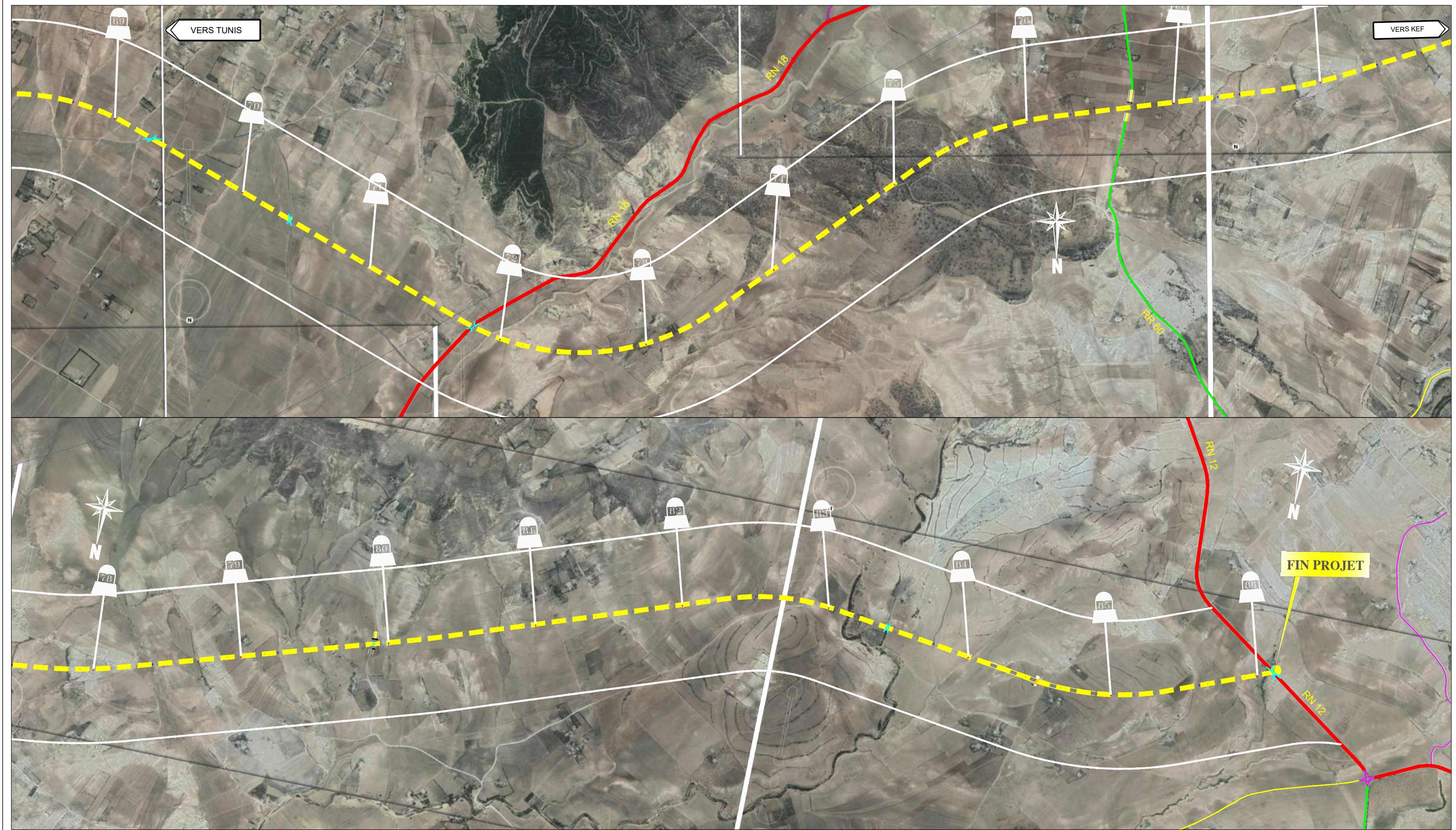

Nb: L'Entrepreneur est tenu de vérifier toutes les cotes avant exécution. Il sera rendu responsable des erreurs ou omissions qu'il n'aura pas signalées en temps utile.

 <p>28, Rue de l'île de Zembretta, Les Jardins du Lac, Lac II, 1053 Tunis, Tunisie Tel. : (+216) 70.021.000 - Fax : (+216) 70.021.010 E-Mail: studi@studi.com.tn - Site web: www.studi.com.tn</p>	<p>REPUBLIQUE TUNISIENNE MINISTERE DE L'EQUIPEMENT ET DE L'HABITAT DIRECTION GENERALE DES PONTS ET CHAUSSEES</p>		B	SEPT 2022	KHA		AMY		ABH		Révisé selon les remarques du Client lors de la reunion 03-08-22		
			A	Janv 2019	KHA		AMY		ABH		Nature de la Modification		STATUT
			Rev.	Date	Dessiné par	VISA	Vérifié par	VISA	Approuvé par	VISA			
<p>UNITE DE SUIVI DE LA REALISATION DES PROJETS DES AUTOROUTES ET DE LA LIBERATION D'EMPRISE DES VOIRIES STRUCTURANTES DES VILLES LIAISON AUTOROUTIERE DE LA VILLE DU KEF AU RESEAU AUTOROUTIER</p>			<p>VUE EN PLAN VARIANTE 3</p>			<p>PHASE: APS LOT: VARIANTE 3</p>		<p>N° AFFAIRE PAYS A.CONTRAT PHASE ET LOT DEPA. PRODU. SP. ET S. SP.</p>	<p>A598TN18</p>	<p>Echelle(s): 1/25000</p>	<p>FORMAT: A3 Feuille N° :</p>	<p>REVISION B</p>	
								<p>2011TAC ATRO</p>	<p>PLAN N°</p>	<p>PL 100 005</p>			

VUE EN PLAN - BRETELLE SILIANA



OH0.1
PK: 0+350
OUVRAGE PROJETE: 2x(2x2)

OH0.2
PK: 0+925
OUVRAGE EXISTANT A REMPLACER PAR
1x(1.5x1.5)

OH1.1
PK: 1+500
OUVRAGE PROJETE: 1x(1.5x1.5)

Nb: L'Entrepreneur est tenu de vérifier toutes les cotes avant exécution. Il sera rendu responsable des erreurs ou omissions qu'il n'aura pas signalées en temps utile.



28, Rue de l'île de Zembretta, Les Jardins du Lac, Lac II, 1053 Tunis, Tunisie
Tel. : (+216) 70.021.000 - Fax : (+216) 70.021.010
E-Mail: studi@studi.com.tn - Site web: www.studi.com.tn

REPUBLIQUE TUNISIENNE
MINISTRE DE L'EQUIPEMENT ET DE L'HABITAT
DIRECTION GENERALE DES PONTS ET CHAUSSEES

UNITE DE SUIVI DE LA REALISATION DES PROJETS DES AUTOROUTES
ET DE LA LIBERATION D'EMPRISE DES VOIRES STRUCTURANTES DES VILLES
LIAISON AUTOROUTIERE DE LA VILLE DU KEF AU RESEAU AUTOROUTIER

B	SEPT 2022	AAB		AMY		ABH			
A	Avril 2021	KHA		AMY		ABH			
Rev.	Date	Dessiné par	VISA	Vérifié par	VISA	Approuvé par	VISA		

TRACE EN PLAN
DU PK 0+000 AU PK 1+650

PHASE: APS
LOT: BRETELLE SILIANA

Selon les Remarques du client lors de la réunion du 03/08/22							STATUT
Première emission							
Nature de la Modification							
N° AFFAIRE PAYS A.CONTRAT	A18598TN		Echelle(s): 1/5000	FORMAT: A3			
PHASE ET LOT DEPA. PRODUI. SP. ET S. SP.	204ITAC ATRO		PLAN N°	PL 800 101	REVISION	B	



Nb: L'Entrepreneur est tenu de vérifier toutes les cotes avant exécution. Il sera rendu responsable des erreurs ou omissions qu'il n'aura pas signalées en temps utile.

 28, Rue de l'île de Zembretta, Les Jardins du Lac, Lac II, 1053 Tunis, Tunisie Tel. : (+216) 70.021.000 - Fax : (+216) 70.021.010 E-Mail: studi@studi.com.tn - Site web: www.studi.com.tn	REPUBLIQUE TUNISIENNE MINISTERE DE L'EQUIPEMENT ET DE L'HABITAT DIRECTION GENERALE DES PONTS ET CHAUSSEES		B	SEPT 2022	AAB		AMY	MMB	Selon les Remarques du client lors de la réunion du 03/08/22		
			A	Avril 2021	KHA		AMY	ABH	Première émission		
	Rev.	Date	Dessiné par	VISA	Vérifié par	VISA	Approuvé par	VISA	Nature de la Modification		STATUT
UNITE DE SUIVI DE LA REALISATION DES PROJETS DES AUTOROUTES ET DE LA LIBERATION D'EMPRISE DES VOIRES STRUCTURANTES DES VILLES LIAISON AUTOROUTIERE DE LA VILLE DU KEF AU RESEAU AUTOROUTIER			TRACE EN PLAN PK 1+600 AU PK 3+250			PHASE: APS LOT: BRETELLE SILIANA		N° AFFAIRE PAYS A.CONTRAT A18598TN	Echelle(s): 1/5000	FORMAT: A3 Feuille N° :	
							PHASE ET LOT DEPA. PRODUI. SP. ET S. SP.	204ITAC ATRO	PLAN N°	PL 800 102	REVISION B

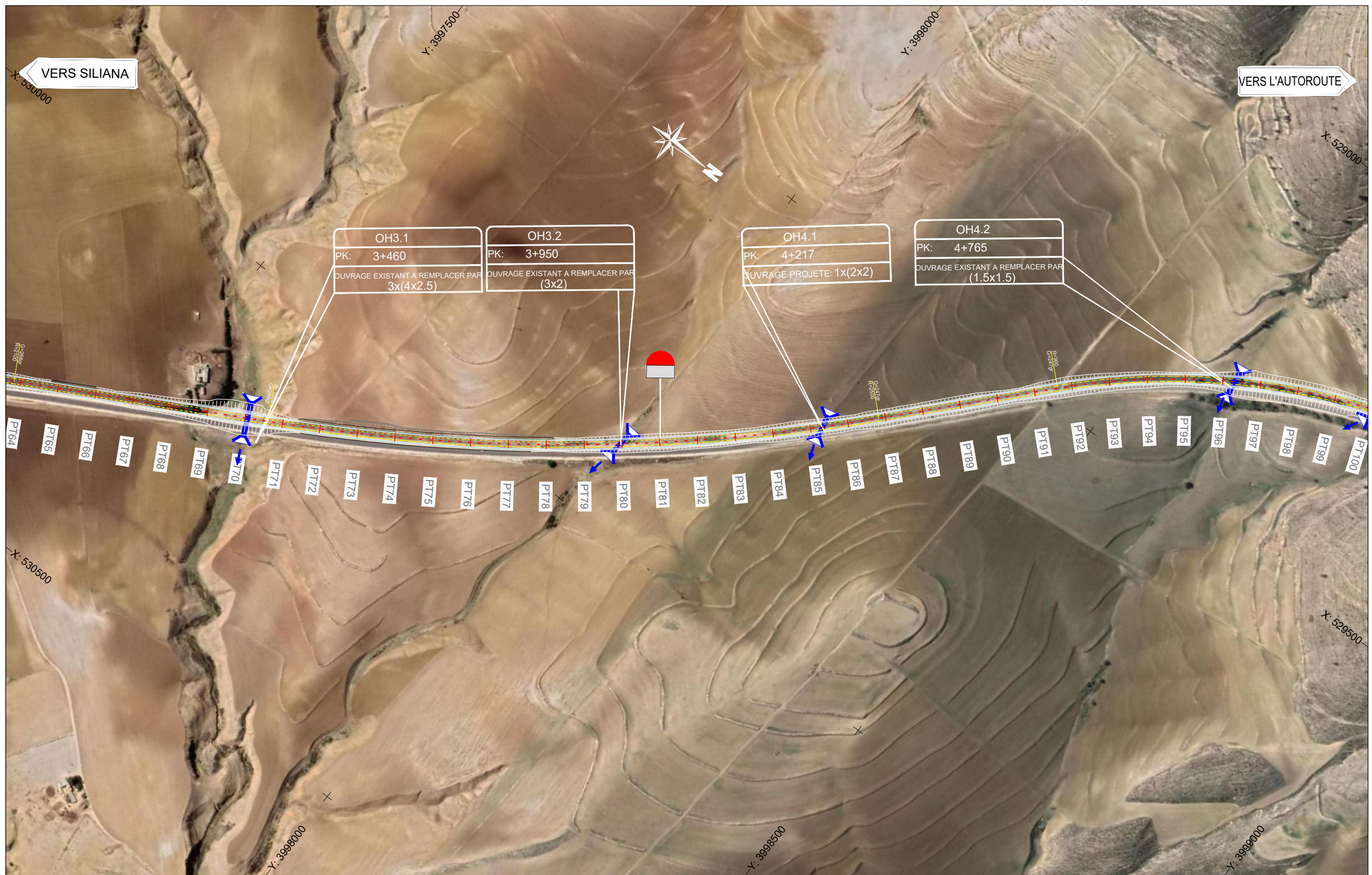

Nb: L'Entrepreneur est tenu de vérifier toutes les cotes avant exécution. Il sera rendu responsable des erreurs ou omissions qu'il n'aura pas signalées en temps utile.



28, Rue de l'île de Zembretta, Les Jardins du Lac, Lac II, 1053 Tunis, Tunisie
 Tel. : (+216) 70.021.000 - Fax : (+216) 70.021.010
 E-Mail: studi@studi.com.tn - Site web: www.studi.com.tn

REPUBLIQUE TUNISIENNE
 MINISTERE DE L'EQUIPEMENT ET DE L'HABITAT
 DIRECTION GENERALE DES PONTS ET CHAUSSEES

UNITE DE SUIVI DE LA REALISATION DES PROJETS DES AUTOROUTES
 ET DE LA LIBERATION D'EMPRISE DES VOIRES STRUCTURANTES DES VILLES
 LIAISON AUTOROUTIERE DE LA VILLE DU KEF AU RESEAU AUTOROUTIER

TRACE EN PLAN
 DU PK 3+250 AU PK 4+850

PHASE: APS
 LOT: BRETELLE SILIANA

B	SEPT 2022	AAB		AMY		MMB		Selon les Remarques du client lors de la réunion du 03/08/22	
A	Avril 2021	KHA		AMY		ABH		Première emission	
Rev.	Date	Dessiné par	VISA	Vérifié par	VISA	Approuvé par	VISA	Nature de la Modification	STATUT

N° AFFAIRE PAYS A.CONTRAT	A18598TN	Echelle(s): 1/5000	FORMAT: A3
PHASE ET LOT DEPA. PRODU. SP. ET S. SP.	204ITAC ATRO	PLAN N°	PL 800 103
			REVISION B

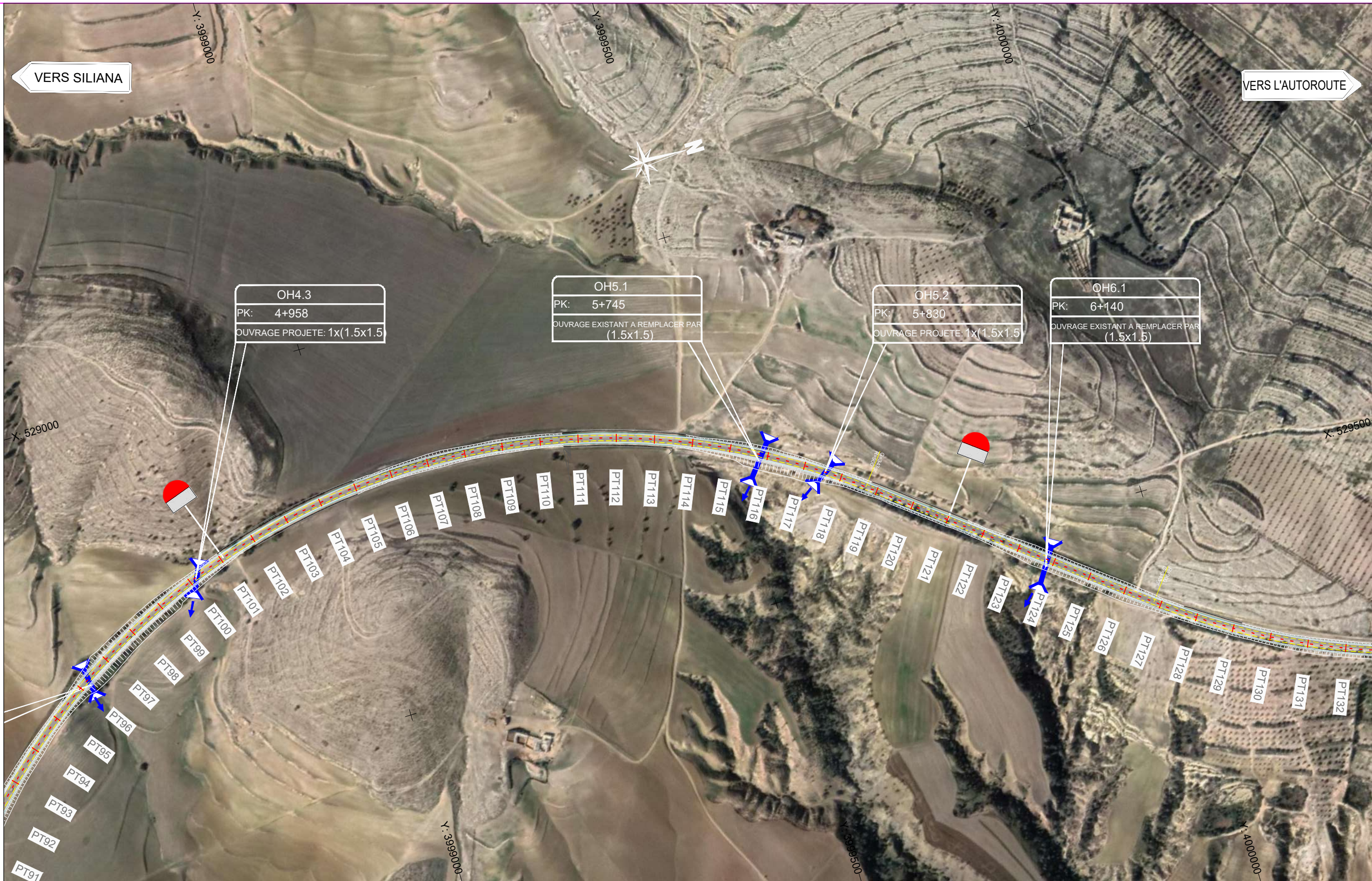

Nb: L'Entrepreneur est tenu de vérifier toutes les cotes avant exécution. Il sera rendu responsable des erreurs ou omissions qu'il n'aura pas signalées en temps utile.

STUDI
INTERNATIONAL

28, Rue de l'île de Zembretta, Les Jardins du Lac, Lac II, 1053 Tunis, Tunisie
Tel. : (+216) 70.021.000 - Fax : (+216) 70.021.010
E-Mail: studi@studi.com.tn - Site web: www.studi.com.tn

REPUBLIQUE TUNISIENNE
MINISTRE DE L'EQUIPEMENT ET DE L'HABITAT
DIRECTION GENERALE DES PONTS ET CHAUSSEES

UNITE DE SUIVI DE LA REALISATION DES PROJETS DES AUTOROUTES
ET DE LA LIBERATION D'EMPREISE DES VOIRES STRUCTURANTES DES VILLES
LIAISON AUTOROUTIERE DE LA VILLE DU KEF AU RESEAU AUTOROUTIER

B	SEPT 2022	AAB		AMY		MMB		Selon les Remarques du client lors de la réunion du 03/08/22
A	Avril 2021	KHA		AMY		ABH		Première emission
Rev.	Date	Dessiné par	VISA	Vérifié par	VISA	Approuvé par	VISA	Nature de la Modification
TRACE EN PLAN DU PK 4+850 AU PK 6+450								STATUT

PHASE: APS	N° AFFAIRE PAYS A.CONTRAT	A18598TN	Echelle(s): 1/5000	FORMAT: A3
LOT: BRETELLE SILIANA	PHASE ET LOT DEPA. PRODU. SP. ET S. SP.	204ITAC ATRO	PLAN N°	Feuille N° :
		PL 800 104		REVISION B

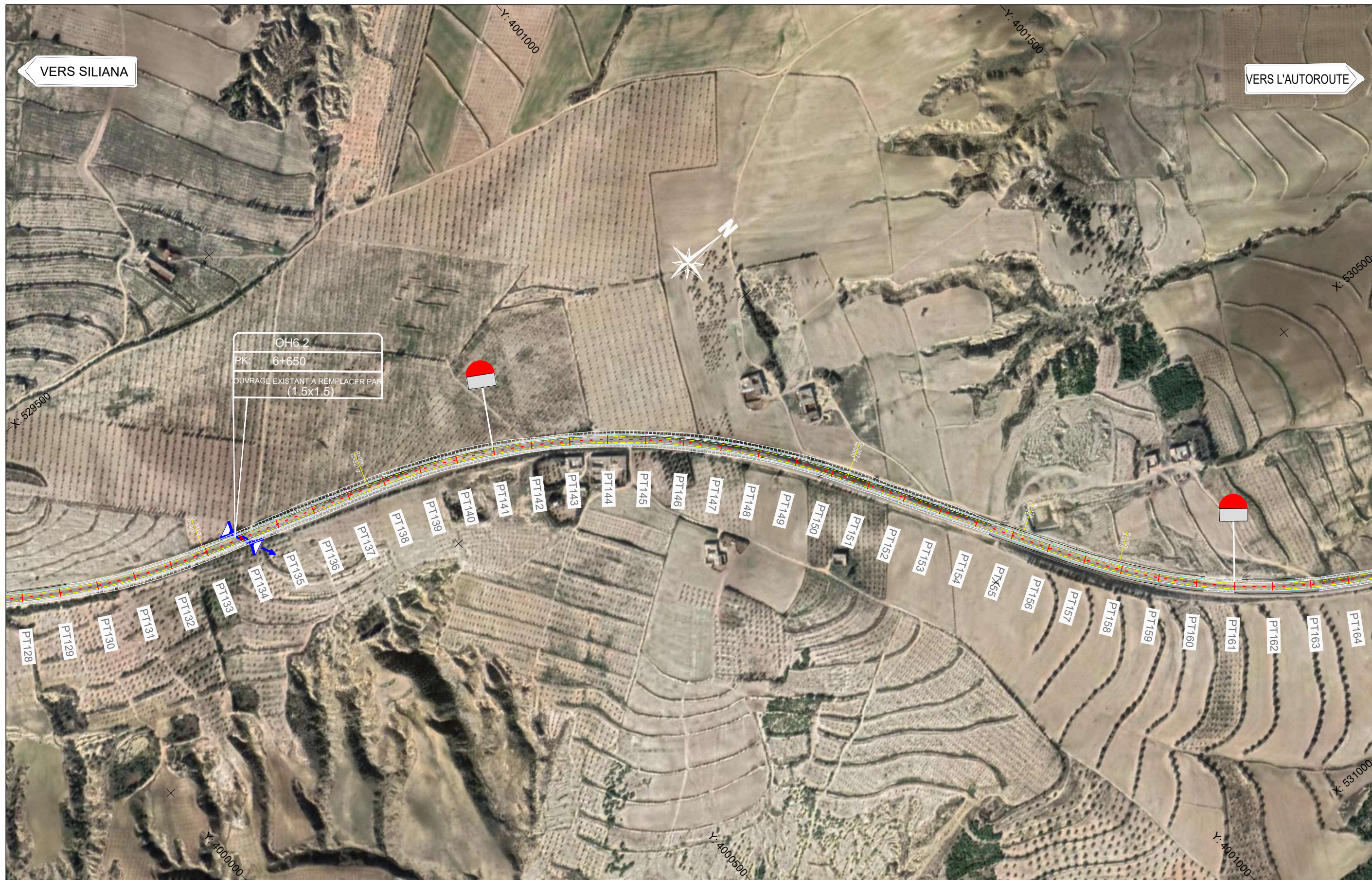

Nb: L'Entrepreneur est tenu de vérifier toutes les cotes avant exécution. Il sera rendu responsable des erreurs ou omissions qu'il n'aura pas signalées en temps utile.

STUDI
INTERNATIONAL

28, Rue de l'île de Zembretta, Les Jardins du Lac, Lac II, 1053 Tunis, Tunisie
Tel. : (+216) 70.021.000 - Fax : (+216) 70.021.010
E-Mail: studi@studi.com.tn - Site web: www.studi.com.tn

REPUBLIQUE TUNISIENNE
MINISTRE DE L'EQUIPEMENT ET DE L'HABITAT
DIRECTION GENERALE DES PONTS ET CHAUSSEES

UNITE DE SUIVI DE LA REALISATION DES PROJETS DES AUTOROUTES
ET DE LA LIBERATION D'EMPRISE DES VOIRES STRUCTURANTES DES VILLES
LIAISON AUTOROUTIERE DE LA VILLE DU KEF AU RESEAU AUTOROUTIER

B	SEPT 2022	AAB		AMY		MMB		Selon les Remarques du client lors de la réunion du 03/08/22	
A	Avril 2021	KHA		AMY		ABH		Première emission	
Rev.	Date	Dessiné par	VISA	Vérifié par	VISA	Approuvé par	VISA	Nature de la Modification	STATUT
		TRACE EN PLAN DU PK 6+450 AU PK 8+100			PHASE: APS		N° AFFAIRE PAYS A.CONTRAT		FORMAT: A3
		LOT: BRETELLE SILIANA					Echelle(s): 1/5000		Feuille N° :
							PHASE ET LOT DEPA. PRODUI. SP. ET S. SP.		REVISION B

		LOT: BRETELLE SILIANA					PHASE ET LOT DEPA. PRODUI. SP. ET S. SP.		REVISION B
							Echelle(s): 1/5000		Feuille N° :
							PHASE ET LOT DEPA. PRODUI. SP. ET S. SP.		REVISION B
							Echelle(s): 1/5000		Feuille N° :
							PHASE ET LOT DEPA. PRODUI. SP. ET S. SP.		REVISION B



Nb: L'Entrepreneur est tenu de vérifier toutes les cotes avant execution. Il sera rendu responsable des erreurs ou omissions qu'il n'aura pas signalées en temps utile.

STUDI
INTERNATIONAL

28, Rue de l'île de Zembretta, Les Jardins du Lac, Lac II, 1053 Tunis, Tunisie
 Tel. : (+216) 70.021.000 - Fax : (+216) 70.021.010
 E-Mail: studi@studi.com.tn - Site web: www.studi.com.tn

REPUBLIQUE TUNISIENNE
 MINISTERE DE L'EQUIPEMENT ET DE L'HABITAT
 DIRECTION GENERALE DES PONTS ET CHAUSSEES

UNITE DE SUIVI DE LA REALISATION DES PROJETS DES AUTOROUTES
 ET DE LA LIBERATION D'EMPRISE DES VOIRES STRUCTURANTES DES VILLES
 LIAISON AUTOROUTIERE DE LA VILLE DU KEF AU RESEAU AUTOROUTIER

B	SEPT 2022	AAB		AMY		MMB	
A	Avril 2021	KHA		AMY		ABH	
Rev.	Date	Dessiné par	VISA	Vérifié par	VISA	Approuvé par	VISA

TRACE EN PLAN
 DU PK 8+050 AU PK 9+700

Selon les Remarques du client lors de la réunion du 03/08/22							STATUT
Première emission							
Nature de la Modification							
PHASE: APS		LOT: BRETELLE SILIANA		N° AFFAIRE PAYS A.CONTRAT	A18598TN		Echelle(s): 1/5000
				PHASE ET LOT DEPA. PRODU. SP. ET S. SP.	204ITAC ATRO		PLAN N° PL 800 106
							FORMAT: A3 Feuille N° : REVISION: B

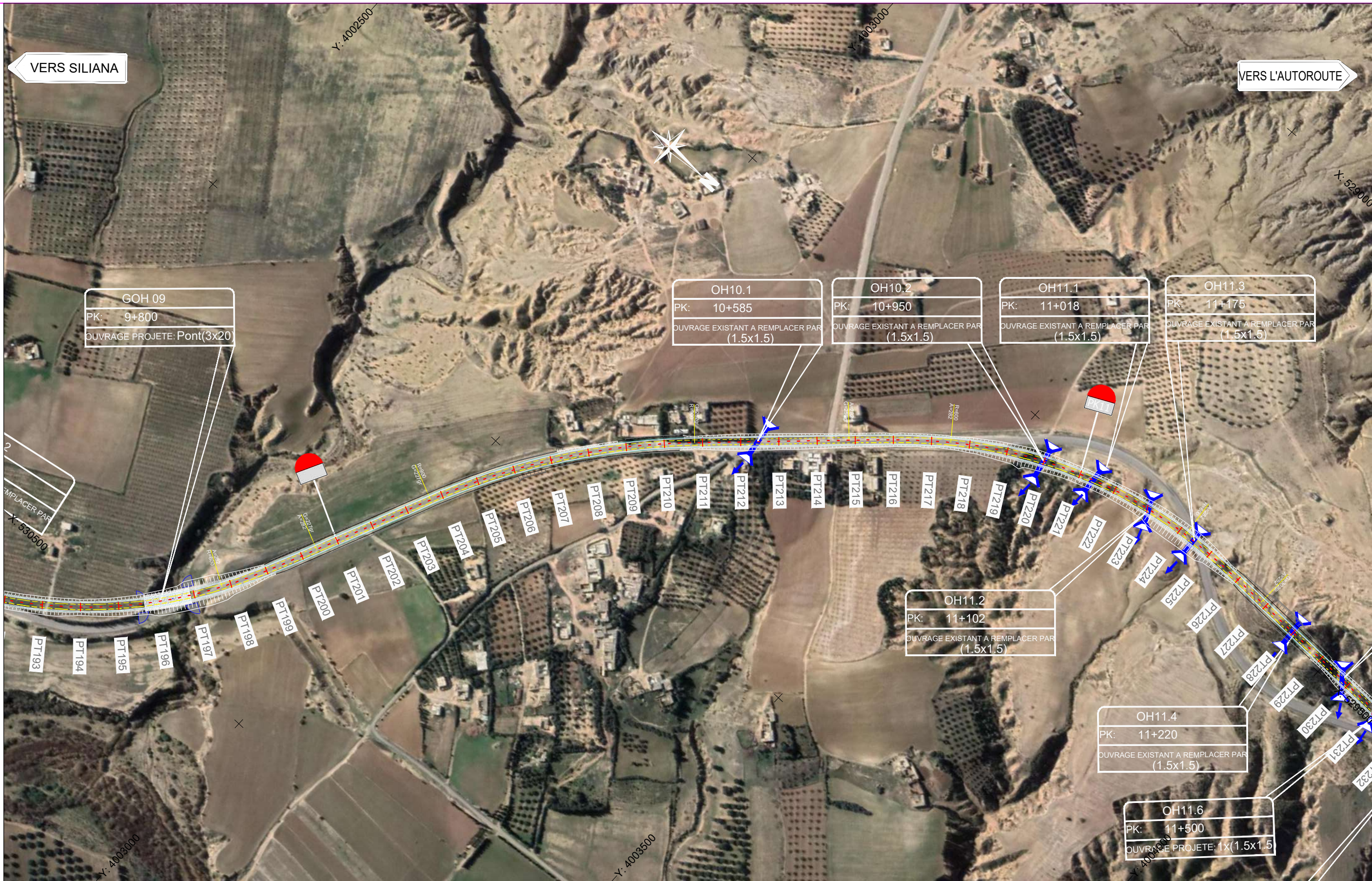

Nb: L'Entrepreneur est tenu de vérifier toutes les cotes avant exécution. Il sera rendu responsable des erreurs ou omissions qu'il n'aura pas signalées en temps utile.



28, Rue de l'île de Zembretta, Les Jardins du Lac, Lac II, 1053 Tunis, Tunisie
 Tel. : (+216) 70.021.000 - Fax : (+216) 70.021.010
 E-Mail: studi@studi.com.tn - Site web: www.studi.com.tn

REPUBLIQUE TUNISIENNE
 MINISTERE DE L'EQUIPEMENT ET DE L'HABITAT
 DIRECTION GENERALE DES PONTS ET CHAUSSEES

UNITE DE SUIVI DE LA REALISATION DES PROJETS DES AUTOROUTES
 ET DE LA LIBERATION D'EMPRESE DES VOIRES STRUCTURANTES DES VILLES
 LIAISON AUTOROUTIERE DE LA VILLE DU KEF AU RESEAU AUTOROUTIER

B	SEPT 2022	AAB		AMY		MMB		Selon les Remarques du client lors de la réunion du 03/08/22
A	Avril 2021	KHA		AMY		ABH		Première emission
Rev.	Date	Dessiné par	VISA	Vérifié par	VISA	Approuvé par	VISA	Nature de la Modification

TRACE EN PLAN
 DU PK 9+700 AU PK 11+300

PHASE: APS
 LOT: BRETELLE SILIANA

N° AFFAIRE PAYS A.CONTRAT	A18598TN	Echelle(s): 1/5000	FORMAT: A3
PHASE ET LOT DEPA. PRODU. SP. ET S. SP.	204ITAC ATRO	PLAN N°	PL 800 107
		REVISION	B



Nb: L'Entrepreneur est tenu de vérifier toutes les cotes avant exécution. Il sera rendu responsable des erreurs ou omissions qu'il n'aura pas signalées en temps utile.

 28, Rue de l'île de Zembretta, Les Jardins du Lac, Lac II, 1053 Tunis, Tunisie Tel. : (+216) 70.021.000 - Fax : (+216) 70.021.010 E-Mail: studi@studi.com.tn - Site web: www.studi.com.tn	REPUBLIQUE TUNISIENNE MINISTERE DE L'EQUIPEMENT ET DE L'HABITAT DIRECTION GENERALE DES PONTS ET CHAUSSEES		B	SEPT 2022	AAB		AMY		MMB		Selon les Remarques du client lors de la réunion du 03/08/22		
			A	Avril 2021	KHA		AMY		ABH		Première emission		
	Rev.	Date	Dessiné par	VISA	Vérifié par	VISA	Approuvé par	VISA	Nature de la Modification		STATUT		
UNITE DE SUIVI DE LA REALISATION DES PROJETS DES AUTOROUTES ET DE LA LIBERATION D'EMPRISE DES VOIRIES STRUCTURANTES DES VILLES LIAISON AUTOROUTIERE DE LA VILLE DU KEF AU RESEAU AUTOROUTIER			TRACE EN PLAN DU PK 11+300 AU PK 12+900			PHASE: APS LOT: BRETELLE SILIANA		N° AFFAIRE PAYS A.CONTRAT	A18598TN		Echelle(s): 1/5000	FORMAT: A3	Feuille N° :
							PHASE ET LOT DEPA. PRODUI. SP. ET S. SP.	204ITAC ATRO		PLAN N°	PL 800 108		REVISION: B

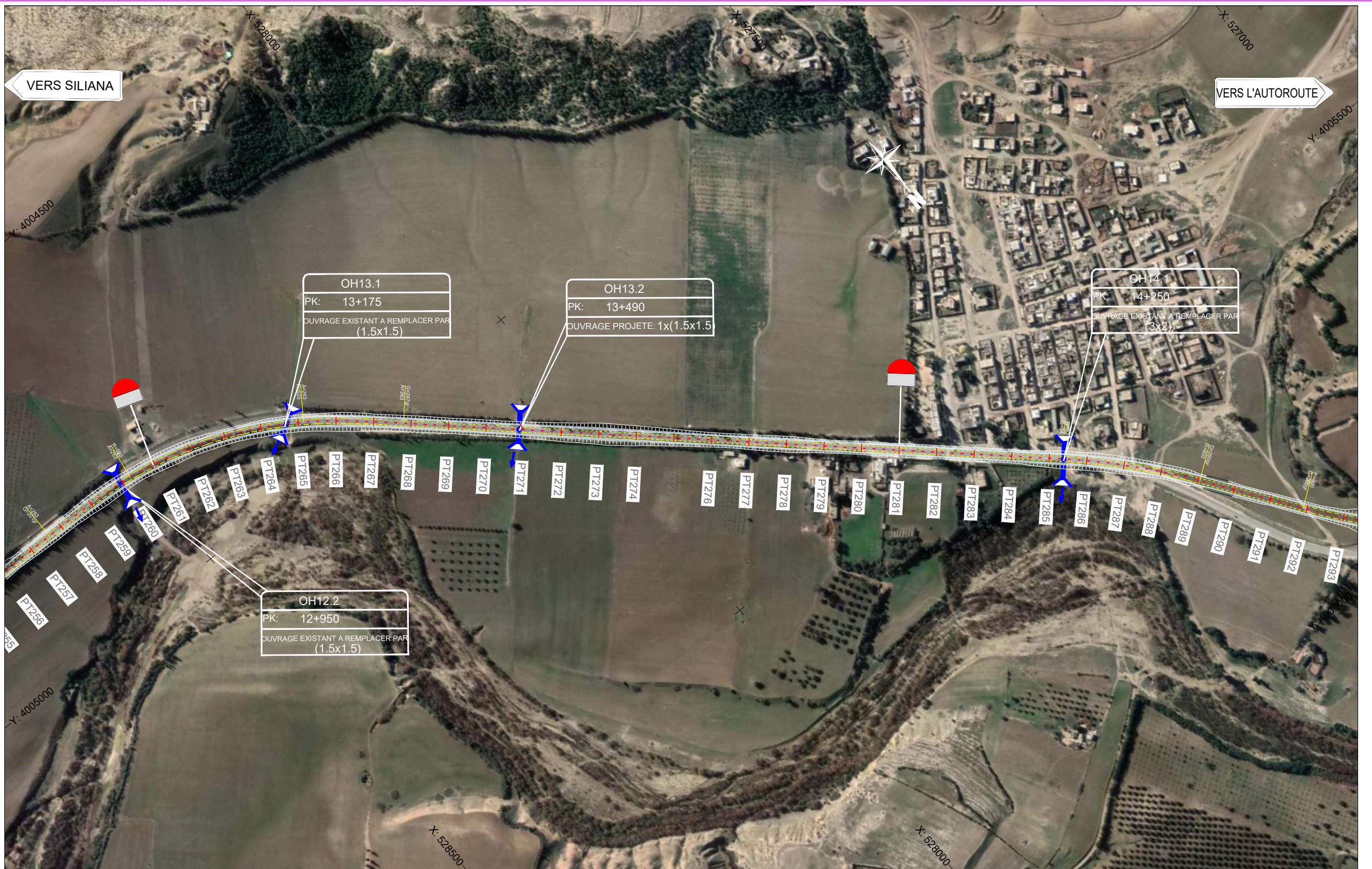

Nb: L'Entrepreneur est tenu de vérifier toutes les cotes avant exécution. Il sera rendu responsable des erreurs ou omissions qu'il n'aura pas signalées en temps utile.

 28, Rue de l'île de Zembretta, Les Jardins du Lac, Lac II, 1053 Tunis, Tunisie Tel. : (+216) 70.021.000 - Fax : (+216) 70.021.010 E-Mail: studi@studi.com.tn - Site web: www.studi.com.tn	REPUBLIQUE TUNISIENNE MINISTERE DE L'EQUIPEMENT ET DE L'HABITAT DIRECTION GENERALE DES PONTS ET CHAUSSEES		B	SEPT 2022	AAB		AMY		MMB		Selon les Remarques du client lors de la réunion du 03/08/22		
			A	Avril 2021	KHA		AMY		ABH		Première emission		
	Rev.	Date	Dessiné par	VISA	Vérifié par	VISA	Approuvé par	VISA	Nature de la Modification		STATUT		
UNITE DE SUIVI DE LA REALISATION DES PROJETS DES AUTOROUTES ET DE LA LIBERATION D'EMPRISE DES VOIRIES STRUCTURANTES DES VILLES LIAISON AUTOROUTIERE DE LA VILLE DU KEF AU RESEAU AUTOROUTIER			TRACE EN PLAN DU PK 12+900 AU PK 14+550			PHASE: APS LOT: BRETELLE SILIANA		N° AFFAIRE PAYS A.CONTRAT A18598TN	Echelle(s): 1/5000	FORMAT: A3 Feuille N° :	PLAN N° PL 800 109		REVISION B



Nb: L'Entrepreneur est tenu de vérifier toutes les cotes avant exécution. Il sera rendu responsable des erreurs ou omissions qu'il n'aura pas signalées en temps utile.



28, Rue de l'île de Zembretta, Les Jardins du Lac, Lac II, 1053 Tunis, Tunisie
 Tel. : (+216) 70.021.000 - Fax : (+216) 70.021.010
 E-Mail: studi@studi.com.tn - Site web: www.studi.com.tn

REPUBLIQUE TUNISIENNE
 MINISTERE DE L'EQUIPEMENT ET DE L'HABITAT
 DIRECTION GENERALE DES PONTS ET CHAUSSEES

UNITE DE SUIVI DE LA REALISATION DES PROJETS DES AUTOROUTES
 ET DE LA LIBERATION D'EMPRESE DES VOIRES STRUCTURANTES DES VILLES
 LIAISON AUTOROUTIERE DE LA VILLE DU KEF AU RESEAU AUTOROUTIER

B	SEPT 2022	AAB		AMY		MMB	
A	Avril 2021	KHA		AMY		ABH	
Rev.	Date	Dessiné par	VISA	Vérifié par	VISA	Approuvé par	VISA

TRACE EN PLAN
 DU PK 14+550 AU PK 16+150

PHASE: APS
 LOT: BRETELLE SILIANA

Selon les Remarques du client lors de la réunion du 03/08/22							STATUT
Première émission							
Nature de la Modification							
N° AFFAIRE PAYS A.CONTRAT	A18598TN		Echelle(s): 1/5000		FORMAT: A3		
PHASE ET LOT DEPA. PRODUI. SP. ET S. SP.		204ITAC ATRO		PLAN N° PL 800 110		REVISION B	



Nb: L'Entrepreneur est tenu de vérifier toutes les cotes avant exécution. Il sera rendu responsable des erreurs ou omissions qu'il n'aura pas signalées en temps utile.

STUDI
INTERNATIONAL

28, Rue de l'île de Zembretta, Les Jardins du Lac, Lac II, 1053 Tunis, Tunisie
Tel. : (+216) 70.021.000 - Fax : (+216) 70.021.010
E-Mail: studi@studi.com.tn - Site web: www.studi.com.tn

REPUBLIQUE TUNISIENNE
MINISTRE DE L'EQUIPEMENT ET DE L'HABITAT
DIRECTION GENERALE DES PONTS ET CHAUSSEES

UNITE DE SUIVI DE LA REALISATION DES PROJETS DES AUTOROUTES
ET DE LA LIBERATION D'EMPRISE DES VOIRES STRUCTURANTES DES VILLES
LIAISON AUTOROUTIERE DE LA VILLE DU KEF AU RESEAU AUTOROUTIER

Rev.	Date	Dessiné par	VISA	Vérifié par	VISA	Approuvé par	VISA
B	SEPT 2022	AAB		AMY		MMB	
A	Avril 2021	KHA		AMY		ABH	
TRACE EN PLAN DU PK 16+150 AU PK 17+750		PHASE: APS		LOT: BRETELLE SILIANA		N° AFFAIRE PAYS A.CONTRAT	

Selon les Remarques du client lors de la réunion du 03/08/22							STATUT
Première émission							
Nature de la Modification							
A18598TN			Echelle(s): 1/5000		FORMAT: A3		
204ITAC ATRO			PLAN N°		Feuille N° :		
PL 800 111			REVISION		B		

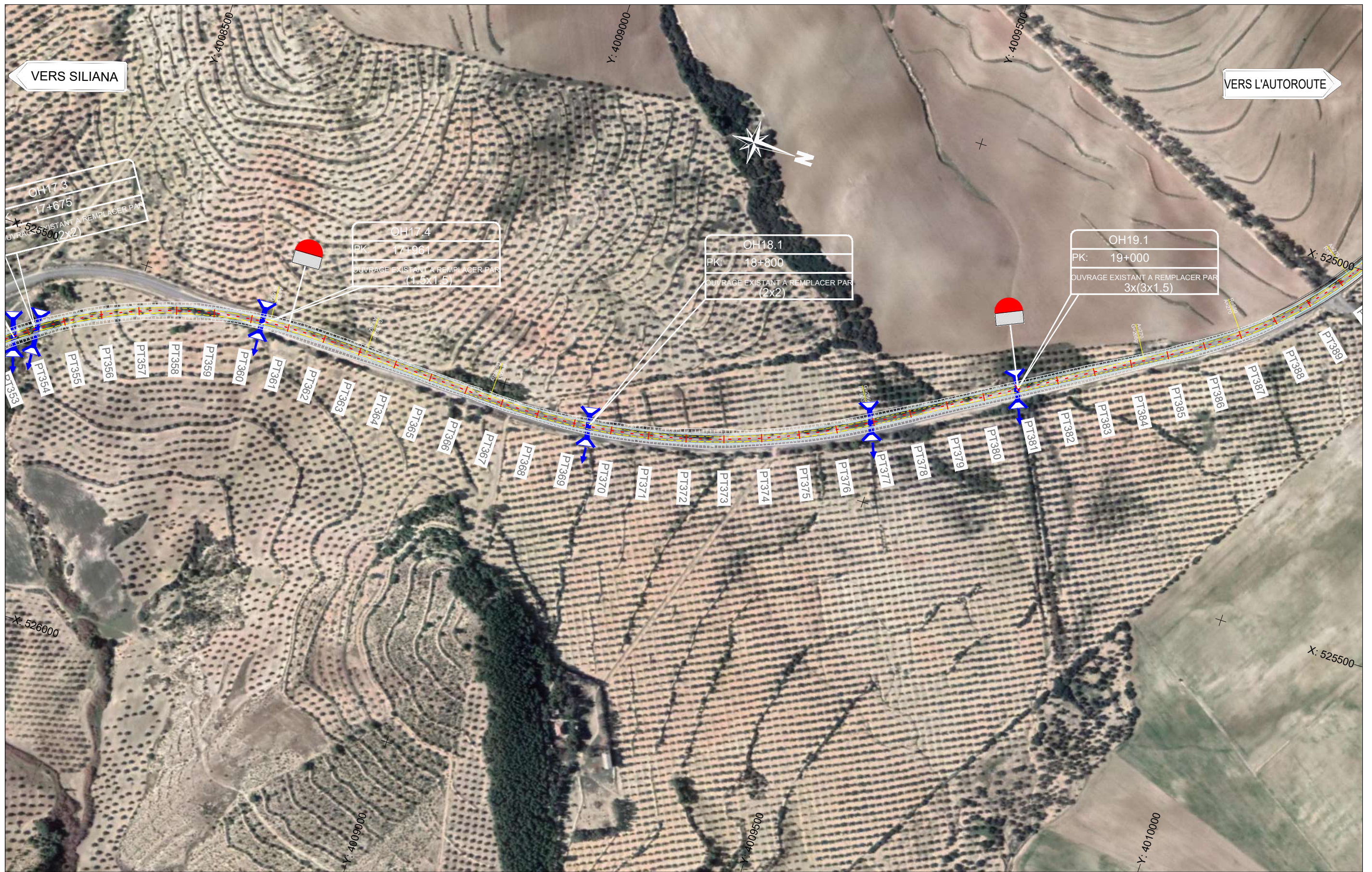

Nb: L'Entrepreneur est tenu de vérifier toutes les cotes avant exécution. Il sera rendu responsable des erreurs ou omissions qu'il n'aura pas signalées en temps utile.



28, Rue de l'île de Zembretta, Les Jardins du Lac, Lac II, 1053 Tunis, Tunisie
 Tel. : (+216) 70.021.000 - Fax : (+216) 70.021.010
 E-Mail: studi@studi.com.tn - Site web: www.studi.com.tn

REPUBLIQUE TUNISIENNE
 MINISTERE DE L'EQUIPEMENT ET DE L'HABITAT
 DIRECTION GENERALE DES PONTS ET CHAUSSEES

UNITE DE SUIVI DE LA REALISATION DES PROJETS DES AUTOROUTES
 ET DE LA LIBERATION D'EMPRISE DES VOIRES STRUCTURANTES DES VILLES
 LIAISON AUTOROUTIERE DE LA VILLE DU KEF AU RESEAU AUTOROUTIER

TRACE EN PLAN
 DU PK 17+750 AU PK 19+350

PHASE: APS
 LOT: BRETELLE SILIANA

B	SEPT 2022	AAB		AMY		MMB		Selon les Remarques du client lors de la réunion du 03/08/22		
A	Avril 2021	KHA		AMY		ABH		Première émission		
Rev.	Date	Dessiné par	VISA	Vérifié par	VISA	Approuvé par	VISA	Nature de la Modification		
								STATUT		
							N° AFFAIRE PAYS A.CONTRAT	A18598TN	Echelle(s): 1/5000	FORMAT: A3
							PHASE ET LOT DEPA. PRODU. SP. ET S. SP.	204ITAC ATRO	PLAN N°	PL 800 112
									REVISION	B



Nb: L'Entrepreneur est tenu de vérifier toutes les cotes avant exécution. Il sera rendu responsable des erreurs ou omissions qu'il n'aura pas signalées en temps utile.

 28, Rue de l'île de Zembretta, Les Jardins du Lac, Lac II, 1053 Tunis, Tunisie Tel. : (+216) 70.021.000 - Fax : (+216) 70.021.010 E-Mail: studi@studi.com.tn - Site web: www.studi.com.tn	REPUBLIQUE TUNISIENNE MINISTERE DE L'EQUIPEMENT ET DE L'HABITAT DIRECTION GENERALE DES PONTS ET CHAUSSEES		B	SEPT 2022	AAB		AMY		MMB		Selon les Remarques du client lors de la réunion du 03/08/22	
			A	Avril 2021	KHA		AMY		ABH		Première emission	
	Rev.	Date	Dessiné par	VISA	Vérifié par	VISA	Approuvé par	VISA	Nature de la Modification		STATUT	
UNITE DE SUIVI DE LA REALISATION DES PROJETS DES AUTOROUTES ET DE LA LIBERATION D'EMPRESE DES VOIRES STRUCTURANTES DES VILLES LIAISON AUTOROUTIERE DE LA VILLE DU KEF AU RESEAU AUTOROUTIER			TRACE EN PLAN DU PK 19+350 AU PK 20+950			PHASE: APS LOT: BRETELLE SILIANA		N° AFFAIRE PAYS A.CONTRAT	A18598TN	Echelle(s): 1/5000	FORMAT: A3 Feuille N° :	
							PHASE ET LOT DEPA. PRODU. SP. ET S. SP.	204ITAC ATRO	PLAN N°	PL 800 113	REVISION B	



Nb: L'Entrepreneur est tenu de vérifier toutes les cotes avant exécution. Il sera rendu responsable des erreurs ou omissions qu'il n'aura pas signalées en temps utile.

STUDI
INTERNATIONAL

28, Rue de l'île de Zembretta, Les Jardins du Lac, Lac II, 1053 Tunis, Tunisie
 Tel. : (+216) 70.021.000 - Fax : (+216) 70.021.010
 E-Mail: studi@studi.com.tn - Site web: www.studi.com.tn

REPUBLIQUE TUNISIENNE
 MINISTERE DE L'EQUIPEMENT ET DE L'HABITAT
 DIRECTION GENERALE DES PONTS ET CHAUSSEES

UNITE DE SUIVI DE LA REALISATION DES PROJETS DES AUTOROUTES
 ET DE LA LIBERATION D'EMPRISE DES VOIRES STRUCTURANTES DES VILLES
 LIAISON AUTOROUTIERE DE LA VILLE DU KEF AU RESEAU AUTOROUTIER

TRACE EN PLAN
 DU PK 20+950 AU PK 22+600

PHASE: APS
 LOT: BRETELLE SILIANA

B	SEPT 2022	AAB		AMY		MMB		Selon les Remarques du client lors de la réunion du 03/08/22			
A	Avril 2021	KHA		AMY		ABH		Première emission			
Rev.	Date	Dessiné par	VISA	Vérifié par	VISA	Approuvé par	VISA	Nature de la Modification		STATUT	
								N° AFFAIRE PAYS A.CONTRAT	A18598TN	Echelle(s): 1/5000	FORMAT: A3
								PHASE ET LOT DEPA. PRODUI. SP. ET S. SP.	204ITAC ATRO	PLAN N°	PL 800 114
											REVISION B



Nb: L'Entrepreneur est tenu de vérifier toutes les cotes avant exécution. Il sera rendu responsable des erreurs ou omissions qu'il n'aura pas signalées en temps utile.

 28, Rue de l'île de Zembretta, Les Jardins du Lac, Lac II, 1053 Tunis, Tunisie Tel. : (+216) 70.021.000 - Fax : (+216) 70.021.010 E-Mail: studi@studi.com.tn - Site web: www.studi.com.tn	REPUBLIQUE TUNISIENNE MINISTERE DE L'EQUIPEMENT ET DE L'HABITAT DIRECTION GENERALE DES PONTS ET CHAUSSEES		B	SEPT 2022	AAB		AMY		MMB		Selon les Remarques du client lors de la réunion du 03/08/22	
			A	Avril 2021	KHA		AMY		ABH		Première emission	
	Rev.	Date	Dessiné par	VISA	Vérifié par	VISA	Approuvé par	VISA	Nature de la Modification		STATUT	
UNITE DE SUIVI DE LA REALISATION DES PROJETS DES AUTOROUTES ET DE LA LIBERATION D'EMPRISE DES VOIRES STRUCTURANTES DES VILLES LIAISON AUTOROUTIERE DE LA VILLE DU KEF AU RESEAU AUTOROUTIER			TRACE EN PLAN DU PK 22+600 AU PK 24+200			PHASE: APS LOT: BRETELLE SILIANA		N° AFFAIRE PAYS A.CONTRAT A18598TN	Echelle(s): 1/5000	FORMAT: A3 Feuille N° :	PLAN N° PL 800 115	
							PHASE ET LOT DEPA. PRODUI. SP. ET S. SP.	204ITAC ATRO	REVISION B			



Nb: L'Entrepreneur est tenu de vérifier toutes les cotes avant exécution. Il sera rendu responsable des erreurs ou omissions qu'il n'aura pas signalées en temps utile.

 28, Rue de l'île de Zembretta, Les Jardins du Lac, Lac II, 1053 Tunis, Tunisie Tel. : (+216) 70.021.000 - Fax : (+216) 70.021.010 E-Mail: studi@studi.com.tn - Site web: www.studi.com.tn	REPUBLIQUE TUNISIENNE MINISTERE DE L'EQUIPEMENT ET DE L'HABITAT DIRECTION GENERALE DES PONTS ET CHAUSSEES		B	SEPT 2022	AAB		AMY		MMB		Selon les Remarques du client lors de la réunion du 03/08/22		
			A	Avril 2021	KHA		AMY		ABH		Première emission		
			Rev.	Date	Dessiné par	VISA	Vérifié par	VISA	Approuvé par	VISA	Nature de la Modification		STATUT
UNITE DE SUIVI DE LA REALISATION DES PROJETS DES AUTOROUTES ET DE LA LIBERATION D'EMPRISE DES VOIRES STRUCTURANTES DES VILLES LIAISON AUTOROUTIERE DE LA VILLE DU KEF AU RESEAU AUTOROUTIER		TRACE EN PLAN DU PK 24+200 AU PK 25+800		PHASE: APS LOT: BRETELLE SILIANA		N° AFFAIRE PAYS A.CONTRAT: A18598TN		Echelle(s): 1/5000		FORMAT: A3 Feuille N° :			
						PHASE ET LOT DEPA. PRODUI. SP. ET S. SP.		204ITAC ATRO		PLAN N° PL 800 116		REVISION B	

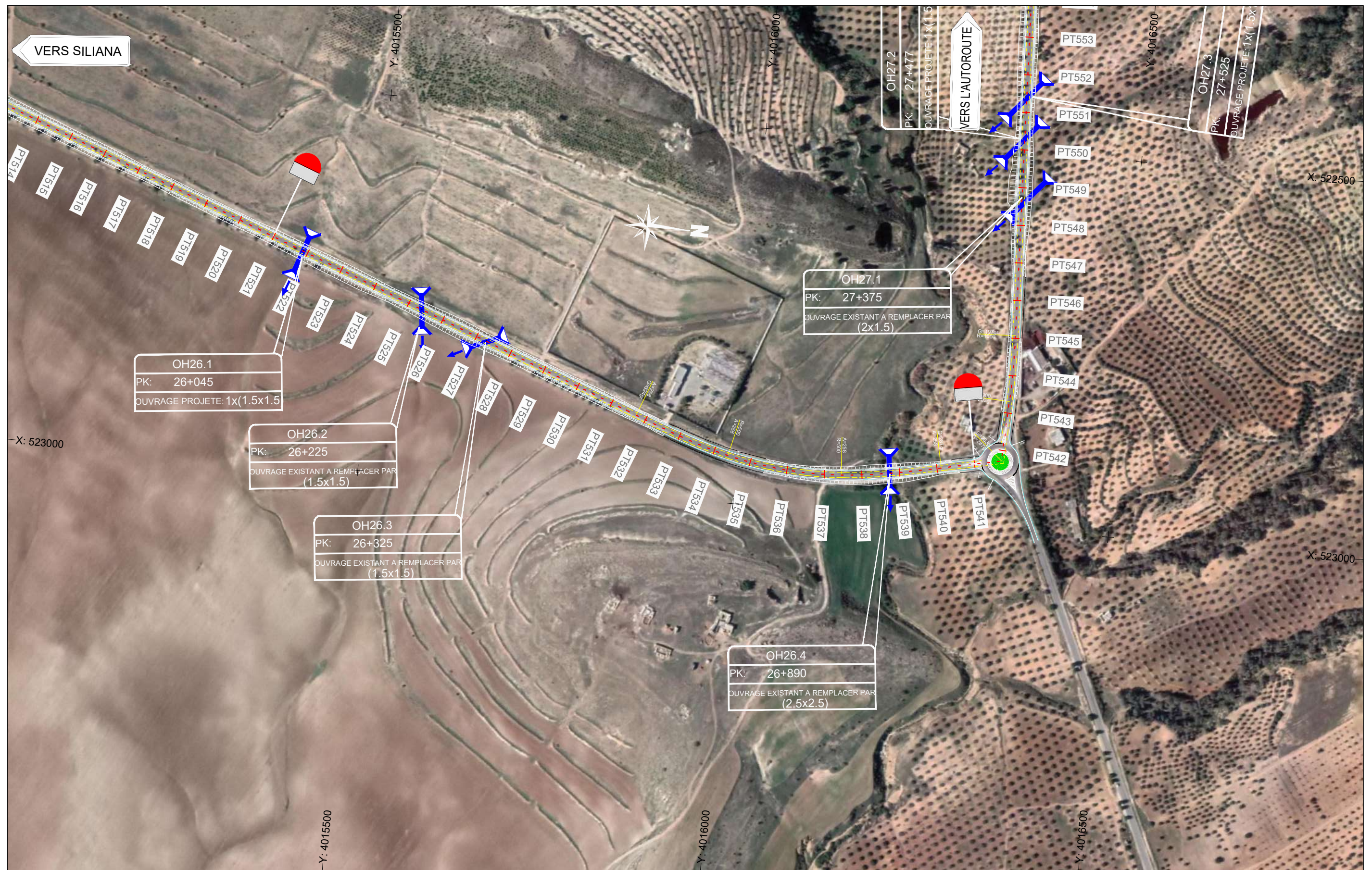

Nb: L'Entrepreneur est tenu de vérifier toutes les cotes avant exécution. Il sera rendu responsable des erreurs ou omissions qu'il n'aura pas signalées en temps utile.



28, Rue de l'île de Zembretta, Les Jardins du Lac, Lac II, 1053 Tunis, Tunisie
 Tel. : (+216) 70.021.000 - Fax : (+216) 70.021.010
 E-Mail: studi@studi.com.tn - Site web: www.studi.com.tn

REPUBLIQUE TUNISIENNE
 MINISTERE DE L'EQUIPEMENT ET DE L'HABITAT
 DIRECTION GENERALE DES PONTS ET CHAUSSEES

UNITE DE SUIVI DE LA REALISATION DES PROJETS DES AUTOROUTES
 ET DE LA LIBERATION D'EMPRESE DES VOIRES STRUCTURANTES DES VILLES
 LIAISON AUTOROUTIERE DE LA VILLE DU KEF AU RESEAU AUTOROUTIER

TRACE EN PLAN
 DU PK 25+800 AU PK 27+400

PHASE: APS
 LOT: BRETELLE SILIANA

B	SEPT 2022	AAB		AMY		MMB		Selon les Remarques du client lors de la réunion du 03/08/22	
A	Avril 2021	KHA		AMY		ABH		Première emission	
Rev.	Date	Dessiné par	VISA	Vérifié par	VISA	Approuvé par	VISA	Nature de la Modification	STATUT

N° AFFAIRE PAYS A.CONTRAT	A18598TN	Echelle(s): 1/5000	FORMAT: A3
PHASE ET LOT DEPA. PRODU. SP. ET S. SP.	204ITAC ATRO	PLAN N°	PL 800 117
			REVISION B



Nb: L'Entrepreneur est tenu de vérifier toutes les cotes avant execution. Il sera rendu responsable des erreurs ou omissions qu'il n'aura pas signalées en temps utile.



28, Rue de l'île de Zembretta, Les Jardins du Lac, Lac II, 1053 Tunis, Tunisie
 Tel. : (+216) 70.021.000 - Fax : (+216) 70.021.010
 E-Mail: studi@studi.com.tn - Site web: www.studi.com.tn

REPUBLIQUE TUNISIENNE
 MINISTERE DE L'EQUIPEMENT ET DE L'HABITAT
 DIRECTION GENERALE DES PONTS ET CHAUSSEES

UNITE DE SUIVI DE LA REALISATION DES PROJETS DES AUTOROUTES
 ET DE LA LIBERATION D'EMPREISE DES VOIRES STRUCTURANTES DES VILLES
 LIAISON AUTOROUTIERE DE LA VILLE DU KEF AU RESEAU AUTOROUTIER

B	SEPT 2022	AAB		AMY		MMB		Selon les Remarques du client lors de la réunion du 03/08/22
A	Avril 2021	KHA		AMY		ABH		Première emission
Rev.	Date	Dessiné par	VISA	Vérifié par	VISA	Approuvé par	VISA	Nature de la Modification

TRACE EN PLAN
 DU PK 27+400 AU PK 29+050

PHASE: APS
 LOT: BRETELLE SILIANA

N° AFFAIRE PAYS A.CONTRAT	A18598TN	Echelle(s): 1/5000	FORMAT: A3
PHASE ET LOT DEPA. PRODU. SP. ET S. SP.	204ITAC ATRO	PLAN N°	PL 800 118
		REVISION	B



Nb: L'Entrepreneur est tenu de vérifier toutes les cotes avant exécution. Il sera rendu responsable des erreurs ou omissions qu'il n'aura pas signalées en temps utile.



28, Rue de l'île de Zembretta, Les Jardins du Lac, Lac II, 1053 Tunis, Tunisie
 Tel. : (+216) 70.021.000 - Fax : (+216) 70.021.010
 E-Mail: studi@studi.com.tn - Site web: www.studi.com.tn

REPUBLIQUE TUNISIENNE
 MINISTERE DE L'EQUIPEMENT ET DE L'HABITAT
 DIRECTION GENERALE DES PONTS ET CHAUSSEES

UNITE DE SUIVI DE LA REALISATION DES PROJETS DES AUTOROUTES
 ET DE LA LIBERATION D'EMPREISE DES VOIRIES STRUCTURANTES DES VILLES
 LIAISON AUTOROUTIERE DE LA VILLE DU KEF AU RESEAU AUTOROUTIER

TRACE EN PLAN
 DU PK 29+050 AU PK 30+650

Rev.	Date	Dessiné par	VISA	Vérifié par	VISA	Approuvé par	VISA	Nature de la Modification	STATUT
B	SEPT 2022	AAB		AMY		MMB		Selon les Remarques du client lors de la réunion du 03/08/22	
A	Avril 2021	KHA		AMY		ABH		Première emission	

PHASE: APS
 LOT: BRETELLE SILIANA

N° AFFAIRE PAYS A.CONTRAT	A18598TN	Echelle(s): 1/5000	FORMAT: A3
PHASE ET LOT DEPA. PRODUI. SP. ET S. SP.	204ITAC ATRO	PLAN N°	PL 800 119
			REVISION: B

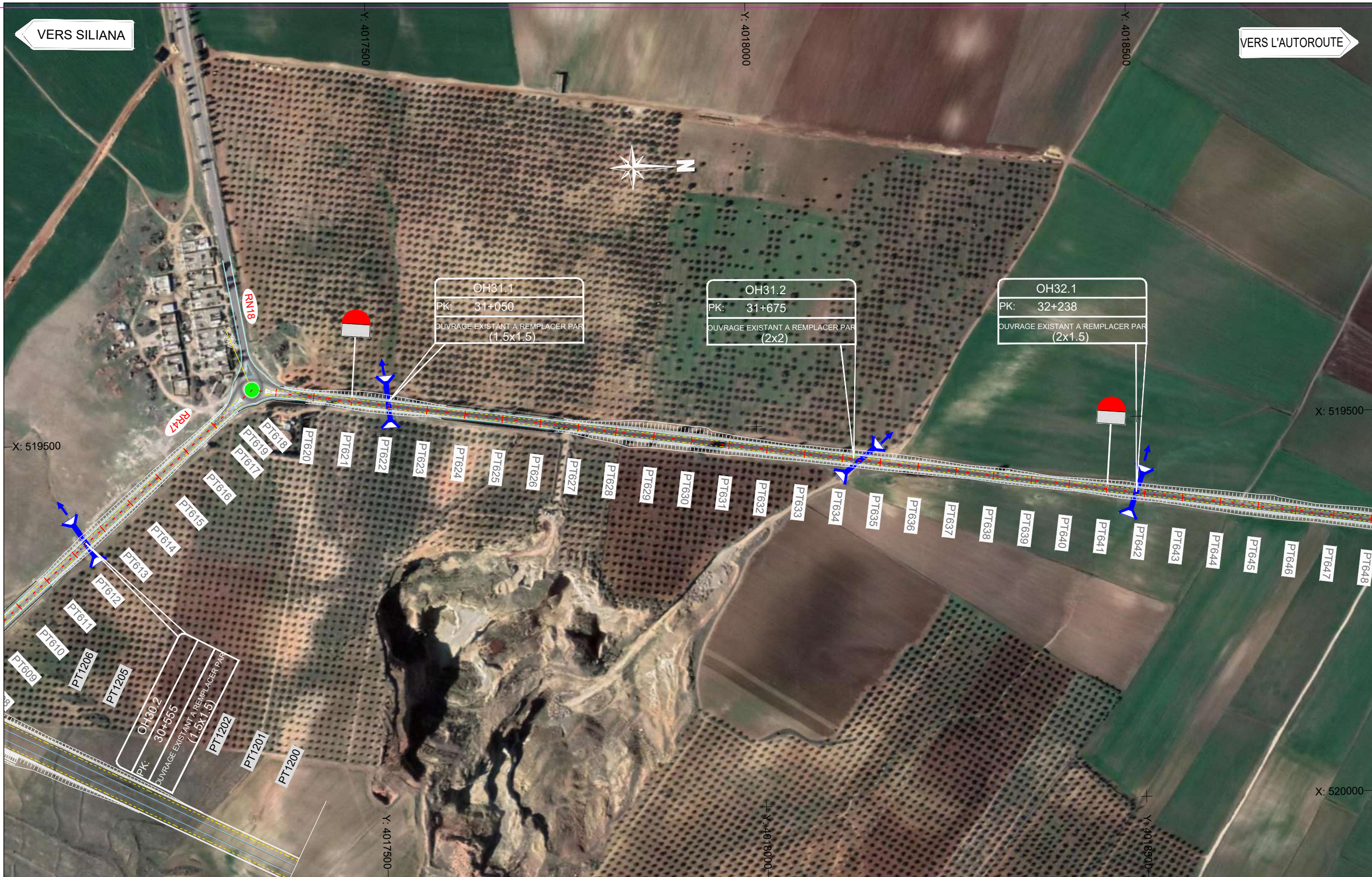

Nb: L'Entrepreneur est tenu de vérifier toutes les cotes avant exécution. Il sera rendu responsable des erreurs ou omissions qu'il n'aura pas signalées en temps utile.



28, Rue de l'île de Zembretta, Les Jardins du Lac, Lac II, 1053 Tunis, Tunisie
 Tel. : (+216) 70.021.000 - Fax : (+216) 70.021.010
 E-Mail: studi@studi.com.tn - Site web: www.studi.com.tn

REPUBLIQUE TUNISIENNE
 MINISTERE DE L'EQUIPEMENT ET DE L'HABITAT
 DIRECTION GENERALE DES PONTS ET CHAUSSEES

UNITE DE SUIVI DE LA REALISATION DES PROJETS DES AUTOROUTES
 ET DE LA LIBERATION D'EMPRISE DES VOIRES STRUCTURANTES DES VILLES
 LIAISON AUTOROUTIERE DE LA VILLE DU KEF AU RESEAU AUTOROUTIER

B	SEPT 2022	AAB		AMY		MMB		Selon les Remarques du client lors de la réunion du 03/08/22
A	Avril 2021	KHA		AMY		ABH		Première emission
Rev.	Date	Dessiné par	VISA	Vérifié par	VISA	Approuvé par	VISA	Nature de la Modification

TRACE EN PLAN
 DU PK 30+650 AU PK 32+250

PHASE: APS
 LOT: BRETELLE SILIANA

N° AFFAIRE PAYS A.CONTRAT	A18598TN	Echelle(s): 1/5000	FORMAT: A3
PHASE ET LOT DEPA. PRODUI. SP. ET S. SP.	204ITAC ATRO	PLAN N°	PL 800 120
		REVISION	B



Nb: L'Entrepreneur est tenu de vérifier toutes les cotes avant exécution. Il sera rendu responsable des erreurs ou omissions qu'il n'aura pas signalées en temps utile.

 28, Rue de l'île de Zembretta, Les Jardins du Lac, Lac II, 1053 Tunis, Tunisie Tel. : (+216) 70.021.000 - Fax : (+216) 70.021.010 E-Mail: studi@studi.com.tn - Site web: www.studi.com.tn	REPUBLIQUE TUNISIENNE MINISTERE DE L'EQUIPEMENT ET DE L'HABITAT DIRECTION GENERALE DES PONTS ET CHAUSSEES		B	SEPT 2022	AAB		AMY		MMB		Selon les Remarques du client lors de la réunion du 03/08/22					
			A	Avril 2021	KHA		AMY		ABH		Première emission					
	Rev.	Date	Dessiné par	VISA	Vérifié par	VISA	Approuvé par	VISA	Nature de la Modification		STATUT					
UNITE DE SUIVI DE LA REALISATION DES PROJETS DES AUTOROUTES ET DE LA LIBERATION D'EMPRISE DES VOIRES STRUCTURANTES DES VILLES LIAISON AUTOROUTIERE DE LA VILLE DU KEF AU RESEAU AUTOROUTIER			TRACE EN PLAN DU PK 32+250 AU PK 33+850			PHASE: APS LOT: BRETELLE SILIANA		N° AFFAIRE PAYS A.CONTRAT	A18598TN	Echelle(s): 1/5000	FORMAT: A3 Feuille N° :	PHASE ET LOT DEPA. PRODUI. SP. ET S. SP.	204ITAC ATRO	PLAN N°	PL 800 121	REVISION B

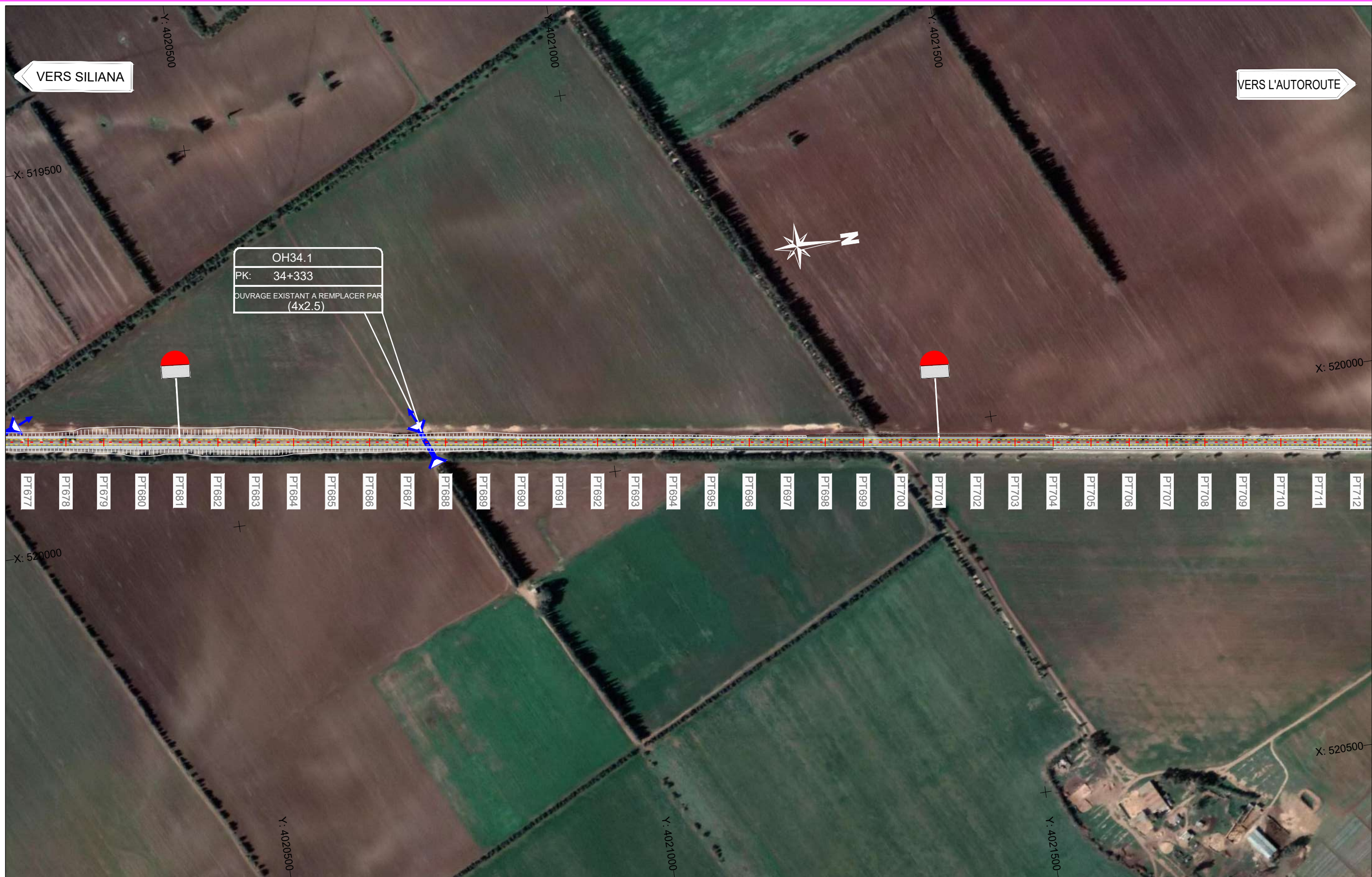

Nb: L'Entrepreneur est tenu de vérifier toutes les cotes avant exécution. Il sera rendu responsable des erreurs ou omissions qu'il n'aura pas signalées en temps utile.

 28, Rue de l'île de Zembretta, Les Jardins du Lac, Lac II, 1053 Tunis, Tunisie Tel. : (+216) 70.021.000 - Fax : (+216) 70.021.010 E-Mail: studi@studi.com.tn - Site web: www.studi.com.tn	REPUBLIQUE TUNISIENNE MINISTERE DE L'EQUIPEMENT ET DE L'HABITAT DIRECTION GENERALE DES PONTS ET CHAUSSEES		B	SEPT 2022	AAB		AMY		MMB		Selon les Remarques du client lors de la réunion du 03/08/22			
			A	Avril 2021	KHA		AMY		ABH		Première emission			
	Rev.	Date	Dessiné par	VISA	Vérifié par	VISA	Approuvé par	VISA	Nature de la Modification		STATUT			
UNITE DE SUIVI DE LA REALISATION DES PROJETS DES AUTOROUTES ET DE LA LIBERATION D'EMPRISE DES VOIRIES STRUCTURANTES DES VILLES LIAISON AUTOROUTIERE DE LA VILLE DU KEF AU RESEAU AUTOROUTIER			TRACE EN PLAN DU PK 33+850 AU PK 35+500			PHASE: APS LOT: BRETELLE SILIANA		N° AFFAIRE PAYS A.CONTRAT	A18598TN	Echelle(s): 1/5000	FORMAT: A3 Feuille N° :	PHASE ET LOT DEPA. PRODUI. SP. ET S. SP.	PLAN N° 204ITAC ATRO	PL 800 122 REVISION B



Nb: L'Entrepreneur est tenu de vérifier toutes les cotes avant exécution. Il sera rendu responsable des erreurs ou omissions qu'il n'aura pas signalées en temps utile.

 28, Rue de l'île de Zembretta, Les Jardins du Lac, Lac II, 1053 Tunis, Tunisie Tel. : (+216) 70.021.000 - Fax : (+216) 70.021.010 E-Mail: studi@studi.com.tn - Site web: www.studi.com.tn	REPUBLIQUE TUNISIENNE MINISTERE DE L'EQUIPEMENT ET DE L'HABITAT DIRECTION GENERALE DES PONTS ET CHAUSSEES		B	SEPT 2022	AAB		AMY		MMB		Selon les Remarques du client lors de la réunion du 03/08/22		
			A	Avril 2021	KHA		AMY		ABH		Première emission		
	Rev.	Date	Dessiné par	VISA	Vérifié par	VISA	Approuvé par	VISA	Nature de la Modification		STATUT		
UNITE DE SUIVI DE LA REALISATION DES PROJETS DES AUTOROUTES ET DE LA LIBERATION D'EMPRISE DES VOIRIES STRUCTURANTES DES VILLES LIAISON AUTOROUTIERE DE LA VILLE DU KEF AU RESEAU AUTOROUTIER			TRACE EN PLAN DU PK 35+500 AU PK 37+100			PHASE: APS LOT: BRETELLE SILIANA		N° AFFAIRE PAYS A.CONTRAT A18598TN	Echelle(s): 1/5000	FORMAT: A3 Feuille N° :	PLAN N° PL 800 123		REVISION B



Nb: L'Entrepreneur est tenu de vérifier toutes les cotes avant exécution. Il sera rendu responsable des erreurs ou omissions qu'il n'aura pas signalées en temps utile.



28, Rue de l'île de Zembretta, Les Jardins du Lac, Lac II, 1053 Tunis, Tunisie
 Tel. : (+216) 70.021.000 - Fax : (+216) 70.021.010
 E-Mail: studi@studi.com.tn - Site web: www.studi.com.tn

REPUBLIQUE TUNISIENNE
 MINISTERE DE L'EQUIPEMENT ET DE L'HABITAT
 DIRECTION GENERALE DES PONTS ET CHAUSSEES

UNITE DE SUIVI DE LA REALISATION DES PROJETS DES AUTOROUTES
 ET DE LA LIBERATION D'EMPRISE DES VOIRES STRUCTURANTES DES VILLES
 LIAISON AUTOROUTIERE DE LA VILLE DU KEF AU RESEAU AUTOROUTIER

TRACE EN PLAN
 DU PK 37+100 AU PK 38+700

B	SEPT 2022	AAB		AMY		MMB		Selon les Remarques du client lors de la réunion du 03/08/22	
A	Avril 2021	KHA		AMY		ABH		Première emission	
Rev.	Date	Dessiné par	VISA	Vérifié par	VISA	Approuvé par	VISA	Nature de la Modification	STATUT

PHASE: APS
 LOT: BRETELLE SILIANA

N° AFFAIRE PAYS A.CONTRAT	A18598TN	Echelle(s): 1/5000	FORMAT: A3
PHASE ET LOT DEPA. PRODU. SP. ET S. SP.	204ITAC ATRO	PLAN N°	PL 800 124
			REVISION B



VERS SILIANA

VERS L'AUTOROUTE

G0H38
PK: 38+725
OUVRAGE PROJETE: Pont(2x20)



- PT774
- PT775
- PT776
- PT777
- PT778
- PT779
- PT780
- PT781
- PT782
- PT783
- PT784
- PT785
- PT786
- PT787
- PT788
- PT789
- PT790
- PT791
- PT792
- PT793
- PT794
- PT795
- PT796
- PT797
- PT798
- PT799
- PT800
- PT801

Nb: L'Entrepreneur est tenu de vérifier toutes les cotes avant exécution. Il sera rendu responsable des erreurs ou omissions qu'il n'aura pas signalées en temps utile.

 28, Rue de l'île de Zembretta, Les Jardins du Lac, Lac II, 1053 Tunis, Tunisie Tel. : (+216) 70.021.000 - Fax : (+216) 70.021.010 E-Mail: studi@studi.com.tn - Site web: www.studi.com.tn	REPUBLIQUE TUNISIENNE MINISTERE DE L'EQUIPEMENT ET DE L'HABITAT DIRECTION GENERALE DES PONTS ET CHAUSSEES	B	SEPT 2022	AAB	AMY	MMB	Selon les Remarques du client lors de la réunion du 03/08/22	
		A	Avril 2021	KHA	AMY	ABH	Première emission	
	UNITE DE SUIVI DE LA REALISATION DES PROJETS DES AUTOROUTES ET DE LA LIBERATION D'EMPRISE DES VOIRES STRUCTURANTES DES VILLES LIAISON AUTOROUTIERE DE LA VILLE DU KEF AU RESEAU AUTOROUTIER	TRACE EN PLAN DU PK 38+700 AU PK 39+997	PHASE: APS LOT: BRETELLE SILIANA	N° AFFAIRE PAYS A.CONTRAT PHASE ET LOT DEPA. PRODU. SP. ET S. SP.	A18598TN Echelle(s): 1/5000 PLAN N° PL 800_125	FORMAT: A3 Feuille N° : REVISION B		